



Sistema de Cadastramento Unificado de Fornecedores - SICAF

Declaração

Declaramos para os fins exigidos na legislação, conforme documentação registrada no SICAF, que a situação do fornecedor no momento é a seguinte:

Dados do Fornecedor

CNPJ: 58.068.084/0001-85
Razão Social: CONSTRUGOV VENDAS E TRANSPORTADORA GUANAMBI LTDA
Nome Fantasia: CONSTRUGOV TRANSPORTADORA E COMPRAS GOVERNAMENTAIS
Situação do Fornecedor: **Credenciado** Data de Vencimento do Cadastro: 27/02/2026
Natureza Jurídica: SOCIEDADE EMPRESÁRIA LIMITADA
MEI: Não
Porte da Empresa: Empresa de Pequeno

Ocorrências e Impedimentos

Ocorrência: Nada Consta
Impedimento de Licitar: Nada Consta
Ocorrências Impeditivas indiretas: Consta. Verificar no Relatório de Ocorrências Impeditivas Indiretas.
Vínculo com "Serviço Público": Nada Consta (Dados obtidos do histórico)

Níveis cadastrados:

Documento(s) assinalado(s) com "*" está(ão) com prazo(s) vencido(s).

Fornecedor possui pendências em um ou mais níveis de cadastramento. Para mais informações, utilize as funcionalidades de consulta disponíveis.

Automática: a certidão foi obtida através de integração direta com o sistema emissor. Manual: a certidão foi inserida manualmente pelo fornecedor.

I - Credenciamento**II - Habilitação Jurídica****III - Regularidade Fiscal e Trabalhista Federal**

Receita Federal e PGFN	Validade:	23/05/2026	Automática
FGTS	Validade:	20/12/2025	Automática
Trabalhista (http://www.tst.jus.br/certidao)	Validade:	24/05/2026	Automática

IV - Regularidade Fiscal Estadual/Distrital e Municipal (Possui Pendência)

Receita Estadual/Distrital	Validade:	13/01/2026
Receita Municipal	Validade:	27/11/2025 (*)



CONTROLADORIA-GERAL DA UNIÃO

Certidão Negativa Correccional - Entes Privados (ePAD, CGU-PJ, CEIS, CNEP e CEPIM)

Consultado: **CONSTRUGOV VENDAS E TRANSPORTADORA GUANAMBI LTDA**

CPF/CNPJ: **58.068.084/0001-85**

Certifica-se que, em consulta aos sistemas ePAD e CGU-PJ e aos cadastros CEIS, CNEP e CEPIM, mantidos pela Corregedoria-Geral da União, **NÃO CONSTAM** registros de penalidades vigentes ou de procedimentos acusatórios em andamento, relativos ao CPF/CNPJ consultado.

Destaca-se que, nos termos da legislação vigente, os referidos cadastros consolidam informações prestadas pelos entes públicos, de todos os Poderes e esferas de governo.

Os Sistemas ePAD e CGU-PJ consolidam os dados sobre o andamento dos processos administrativos de responsabilização de entes privados no Poder Executivo Federal.

O Cadastro Nacional de Empresas Inidôneas e Suspensas (CEIS) apresenta a relação de empresas e pessoas físicas que sofreram sanções que implicaram a restrição de participar de licitações ou de celebrar contratos com a Administração Pública.

O Cadastro Nacional de Empresas Punidas (CNEP) apresenta a relação de empresas que sofreram quaisquer das punições previstas na Lei nº 12.846/2013 (Lei Anticorrupção).

O Cadastro de Entidades Privadas sem Fins Lucrativos Impedidas (CEPIM) apresenta a relação de entidades privadas sem fins lucrativos que estão impedidas de celebrar novos convênios, contratos de repasse ou termos de parceria com a Administração Pública Federal, em função de irregularidades não resolvidas em convênios, contratos de repasse ou termos de parceria firmados anteriormente.

Certidão emitida às 15:58:01 do dia 05/12/2025 , com validade até o dia 04/01/2026.

Link para consulta da verificação da certidão <https://certidoes.cgu.gov.br/>

Código de controle da certidão: 7m5GfRLHZwovARw2rQzL

Qualquer rasura ou emenda invalidará este documento.



CONTROLADORIA-GERAL DA UNIÃO

Certidão Negativa Correccional - Entes Privados (ePAD, CGU-PJ, CEIS, CNEP e CEPIM)

Consultado: **DIARLEY PEREIRA DE ANDRADE**

CPF/CNPJ: **059.824.735-10**

Certifica-se que, em consulta aos sistemas ePAD e CGU-PJ e aos cadastros CEIS, CNEP e CEPIM, mantidos pela Corregedoria-Geral da União, **NÃO CONSTAM** registros de penalidades vigentes ou de procedimentos acusatórios em andamento, relativos ao CPF/CNPJ consultado.

Destaca-se que, nos termos da legislação vigente, os referidos cadastros consolidam informações prestadas pelos entes públicos, de todos os Poderes e esferas de governo.

Os Sistemas ePAD e CGU-PJ consolidam os dados sobre o andamento dos processos administrativos de responsabilização de entes privados no Poder Executivo Federal.

O Cadastro Nacional de Empresas Inidôneas e Suspensas (CEIS) apresenta a relação de empresas e pessoas físicas que sofreram sanções que implicaram a restrição de participar de licitações ou de celebrar contratos com a Administração Pública.

O Cadastro Nacional de Empresas Punidas (CNEP) apresenta a relação de empresas que sofreram quaisquer das punições previstas na Lei nº 12.846/2013 (Lei Anticorrupção).

O Cadastro de Entidades Privadas sem Fins Lucrativos Impedidas (CEPIM) apresenta a relação de entidades privadas sem fins lucrativos que estão impedidas de celebrar novos convênios, contratos de repasse ou termos de parceria com a Administração Pública Federal, em função de irregularidades não resolvidas em convênios, contratos de repasse ou termos de parceria firmados anteriormente.

Certidão emitida às 15:58:29 do dia 05/12/2025 , com validade até o dia 04/01/2026.

Link para consulta da verificação da certidão <https://certidoes.cgu.gov.br/>

Código de controle da certidão: ruQz7ru98JN14bhbhmSq

Qualquer rasura ou emenda invalidará este documento.



CONSTRUGOV TRANSPORTADORA E COMPRAS GOVERNAMENTAIS - EPP

ÀO **PREFEITURA MUNICIPAL DE MARMELEIRO - PR**
Código da UASG: 454524 Pregão Eletrônico N° 90082/2025 - (Lei N° 14.133/2021)

CONSTRUGOV VENDAS E TRANSPORTADORA GUANAMBI LTDA, (CONSTRUGOV TRANSPORTADORA E COMPRAS GOVERNAMENTAIS), inscrita no CNPJ sob o nº 58.068.084/0001-85, NIRE 29206392499, estabelecida na R SATIRO DIAS, NÚMERO 209 / 104, CEP 46.430-000, CENTRO, GUANAMBI, BA, apresenta PROPOSTA COMERCIAL para fornecimento dos itens abaixo relacionados, conforme pré-estabelecido no edital do pregão em comento:

ITEM	Qtd	Descrição do objeto				UNIT \$	Total \$
33	25x	33	25	Unid.	CADEIRA GIRATORIA TIPO ESTEIRINHA: Cadeiras de escritório, esteirinha, alta, giratória, couro preto, com apoio de braços, com rodas, suporta até 150kg, medidas do assento: 49cm de largura, 45cm de altura mínima desde o chão, 54cm de altura máxima desde o chão e 49cm de profundidade. Medidas de encosto: 59cm de largura e 50cm de altura.	\$301,99	\$7.549,75
35	55x	35	55	Unid.	CADEIRA INDIVIDUAL FIXA - SALA DE ESPERA/INTERLOCUTOR Cadeiras individuais destinadas ao uso em salas de espera, com as seguintes características: Estrutura em aço tubular de alta resistência; Assento e encosto estofados com espuma injetada de alta densidade; Revestimento em couro impermeável; Braços fixos modelo corta, com estrutura metálica e revestimento emborrachado maciço; Capacidade de até 120 kg; Assento com design aerodinâmico com borda	\$269,99	\$14.849,45
41	4x	41	4	Unid.	CAIXA DE SOM 1100W com as seguintes características: Especificações Gerais - Potência de Saída: Mínimo 1100 W RMS; - Conexão Wi-fi e bluetooth 5.3; - Entradas USB, RCA L/R, entradas duplas para microfone e instrumentos musicais com controle de volume; - Alto falantes: 2 subwoofer 9", 2 médios 4" e 2 tweeter 2,75"	\$2.648,00	\$10.592,00
							R\$32.991,20

(TRINTA E DOIS MIL NOVECENTOS NOVENTA E UM REAIS E VINTE CENTAVOS)

Todas as despesas estão inclusas no preço, inclusive a diferença da alíquota ICMS. (Nos valores propostos estão inclusos todos os custos Operacionais, encargos previdenciários, trabalhistas, tributários, comerciais e quaisquer outros que incidam direta ou indiretamente no fornecimento dos bens.)

Prazo de entrega, garantia 36 meses e demais condições de pagamento conforme edital.

Validade da Proposta: A validade desta proposta é de 90 (NOVENTA DIAS) corridos, contados da data da apresentação conf no item 5.9.1 do Edital.

DADOS BANCÁRIOS BANCO BRADESCO Ag 3029 Conta corrente 77685-8

Contato: Amintas Dutra (81) 99800-7163 / E-mail: amintasmg@gmail.com

ITEM 33 CADEIRA GIRATORIA FABRICANTE PRIZI MDELO 9070 PRET

Características gerais

Marca	Prizi
Modelo	Essencial
Cor	Preto
Modelo detalhado	9070 preta

Materiais

Material do estofamento	Malha
Materiais da estrutura	Aço, Polipropileno
Materiais do enchimento	Espuma
Acabamento da estrutura	Cromado



ITEM 35 CADEIRA INDIVIDUAL FABRICANTE DAF MOBIL. MOD F45X2

Detalhes técnicos

Cor	Bege
Peso do produto	8 Quilogramas
Material de Preenchimento	Espuma
Peso máximo recomendado	120 Quilogramas
Fator de forma	Estofada com Base de quatro pernas
Tipo de material	Aço carbono
É necessária montagem	Não
Componentes incluídos	Cadeira
Marca	Daf Mobiliário
Dimensões do produto	52 x 50 x 81 cm; 8 quilogramas
EAN	7890019795263

Informações adicionais

Dimensões do pacote	82 x 53 x 51 centímetros
ASIN	B0CT96DK58
Disponível para compra desde	25 janeiro 2024



ITEM 41 CX SOM 1100W FABRICANTE PHILLIPS MOD TAX4209.78

Características gerais

Marca	Phillips
Linha	Party Speaker
Modelo	TAX4209/78
Modelo alfanumérico	TAX4209/78
Cor	Preto

Som

Potência de saída (RMS)	1.300 W
Tipos de alto-falante	Woofer

Bateria

Inclui bateria recarregável	Não
Inclui carregador	Não



Acessórios

Com base	Não
Com microfone	Não
Inclui suporte	Não
Inclui controle remoto	Sim

Especificações

Quantidade de caixas de som	3
Formato do alto-falante	Torre
Com luzes LED	Sim

Guanambi-BA 9 DE DEZEMBRO de 2025

CONST
RUGOV

Assinado de forma digital por CONSTRUGOV
Dados: 2025.12.09 16:29:05 -03'00'

DIARLEY PEREIRA DE ANDRADE

CPF 05982473510 CNH 06445401550

CONSTRUGOV VENDAS E TRANSPORTADORA GUANAMBI LTDA



Sistema de Cadastramento Unificado de Fornecedores - SICAF

Declaração

Declaramos para os fins exigidos na legislação, conforme documentação registrada no SICAF, que a situação do fornecedor no momento é a seguinte:

Dados do Fornecedor

CNPJ: 33.497.491/0001-87 DUNS®: 922895629
Razão Social: OYSTER COMERCIO DE EQUIPAMENTOS LTDA
Nome Fantasia:
Situação do Fornecedor: **Credenciado** Data de Vencimento do Cadastro: 14/01/2026
Natureza Jurídica: SOCIEDADE EMPRESÁRIA LIMITADA
MEI: Não
Porte da Empresa: Empresa de Pequeno

Ocorrências e Impedimentos

Ocorrência: Nada Consta
Impedimento de Licitar: Nada Consta
Ocorrências Impeditivas indiretas: Nada Consta
Vínculo com "Serviço Público": Nada Consta (Dados obtidos do histórico)

Níveis cadastrados:

Automática: a certidão foi obtida através de integração direta com o sistema emissor. Manual: a certidão foi inserida manualmente pelo fornecedor.

I - Credenciamento**II - Habilitação Jurídica****III - Regularidade Fiscal e Trabalhista Federal**

Receita Federal e PGFN	Validade:	04/04/2026	Automática
FGTS	Validade:	21/12/2025	Automática
Trabalhista (http://www.tst.jus.br/certidao)	Validade:	12/04/2026	Automática

IV - Regularidade Fiscal Estadual/Distrital e Municipal

Receita Estadual/Distrital	Validade:	03/02/2026
Receita Municipal	Validade:	12/01/2026

V - Qualificação Técnica**VI - Qualificação Econômico-Financeira**

Validade: 30/06/2026



CONTROLADORIA-GERAL DA UNIÃO

Certidão Negativa Correccional - Entes Privados (ePAD, CGU-PJ, CEIS, CNEP e CEPIM)

Consultado: **OYSTER COMERCIO DE EQUIPAMENTOS LTDA**

CPF/CNPJ: **33.497.491/0001-87**

Certifica-se que, em consulta aos sistemas ePAD e CGU-PJ e aos cadastros CEIS, CNEP e CEPIM, mantidos pela Corregedoria-Geral da União, **NÃO CONSTAM** registros de penalidades vigentes ou de procedimentos acusatórios em andamento, relativos ao CPF/CNPJ consultado.

Destaca-se que, nos termos da legislação vigente, os referidos cadastros consolidam informações prestadas pelos entes públicos, de todos os Poderes e esferas de governo.

Os [Sistemas ePAD e CGU-PJ](#) consolidam os dados sobre o andamento dos processos administrativos de responsabilização de entes privados no Poder Executivo Federal.

O [Cadastro Nacional de Empresas Inidôneas e Suspensas \(CEIS\)](#) apresenta a relação de empresas e pessoas físicas que sofreram sanções que implicaram a restrição de participar de licitações ou de celebrar contratos com a Administração Pública.

O [Cadastro Nacional de Empresas Punidas \(CNEP\)](#) apresenta a relação de empresas que sofreram quaisquer das punições previstas na Lei nº 12.846/2013 (Lei Anticorrupção).

O [Cadastro de Entidades Privadas sem Fins Lucrativos Impedidas \(CEPIM\)](#) apresenta a relação de entidades privadas sem fins lucrativos que estão impedidas de celebrar novos convênios, contratos de repasse ou termos de parceria com a Administração Pública Federal, em função de irregularidades não resolvidas em convênios, contratos de repasse ou termos de parceria firmados anteriormente.

Certidão emitida às 15:59:15 do dia 05/12/2025 , com validade até o dia 04/01/2026.

Link para consulta da verificação da certidão <https://certidoes.cgu.gov.br/>

Código de controle da certidão: qgkioVU7dmldawt00Jte

Qualquer rasura ou emenda invalidará este documento.



CONTROLADORIA-GERAL DA UNIÃO

Certidão Negativa Correccional - Entes Privados (ePAD, CGU-PJ, CEIS, CNEP e CEPIM)

Consultado: **JANARA RUBIA VENTURELLI**

CPF/CNPJ: **053.350.689-14**

Certifica-se que, em consulta aos sistemas ePAD e CGU-PJ e aos cadastros CEIS, CNEP e CEPIM, mantidos pela Corregedoria-Geral da União, **NÃO CONSTAM** registros de penalidades vigentes ou de procedimentos acusatórios em andamento, relativos ao CPF/CNPJ consultado.

Destaca-se que, nos termos da legislação vigente, os referidos cadastros consolidam informações prestadas pelos entes públicos, de todos os Poderes e esferas de governo.

Os Sistemas ePAD e CGU-PJ consolidam os dados sobre o andamento dos processos administrativos de responsabilização de entes privados no Poder Executivo Federal.

O Cadastro Nacional de Empresas Inidôneas e Suspensas (CEIS) apresenta a relação de empresas e pessoas físicas que sofreram sanções que implicaram a restrição de participar de licitações ou de celebrar contratos com a Administração Pública.

O Cadastro Nacional de Empresas Punidas (CNEP) apresenta a relação de empresas que sofreram quaisquer das punições previstas na Lei nº 12.846/2013 (Lei Anticorrupção).

O Cadastro de Entidades Privadas sem Fins Lucrativos Impedidas (CEPIM) apresenta a relação de entidades privadas sem fins lucrativos que estão impedidas de celebrar novos convênios, contratos de repasse ou termos de parceria com a Administração Pública Federal, em função de irregularidades não resolvidas em convênios, contratos de repasse ou termos de parceria firmados anteriormente.

Certidão emitida às 15:59:48 do dia 05/12/2025 , com validade até o dia 04/01/2026.

Link para consulta da verificação da certidão <https://certidoes.cgu.gov.br/>

Código de controle da certidão: gnuL4MsCbvCWnuVOZLwZ

Qualquer rasura ou emenda invalidará este documento.

Ao Órgão 454524 - PREFEITURA MUNICIPAL DE MARMELEIRO - PR. Pregão Eletrônico N° 900822025. Apresentamos nossa proposta de preços.

Item	Descrição	Unidade	Qtd	R\$ Unitário	Valor Total
61	DESCASCADOR DE BATATAS, CEBOLAS, ALHOS. MOTOR 1/2 CV. CAPACIDADE POR CICLO DE 10 KG. VOLTAGEM 127 V OU 220 V. CONSUMO ENERGIA 0,37 KW/HORA. MEDIDAS DO EQUIPAMENTO: ALTURA 880 MM X LARGURA 440 MM X PROFUNDIDADE 590 MM. PESO 38,7 KG. SISTEMA DE FUNCIONAMENTO ATRAVÉS DE LIXAMENTO E USO DE ÁGUA CORRENTE PARA DIMINUIR A RIGIDEZ DA CASCA DO ALIMENTO E PARA ESCOAR OS RESÍDUOS DO PROCESSO. ESTRUTURA EM AÇO INOX, FACILITA HIGIENIZAÇÃO E GARANTE MAIOR VIDA ÚTIL AO APARELHO. MODELO DE DESCASCADOR DE BATATAS E CEBOLAS POSSUEM O DRENO PARA ESCOAMENTO DA ÁGUA E RESÍDUOS NA LATERAL DO GABINETE. CONEXÃO PARA ENGATE DA MANGUEIRA OU ADAPTAÇÃO DE UM TUBO PARA ALIMENTAÇÃO DE ÁGUA. PÉS ANTIDERRAPANTES. DISCO DESCASCADOR REMOVÍVEL FACILITANDO A LIMPEZA. CABEÇOTE COLETOR COM PROJETO ESPECIAL QUE FACILITA A RETIRADA DO ALIMENTO PROCESSADO E GARANTE A SEGURANÇA DO USUÁRIO. PROTEÇÃO FIXA DE SEGURANÇA CONFORME EXIGÊNCIAS DO INMETRO/NR12. CAPACIDADE APROXIMADA DE PRODUÇÃO DE 150 KG/H A 200 KG/H. MARCA: METVISA FABRICANTE: IMG-INDUSTRIA DE MAQUINAS PARA GASTRONOMIA LTDA MODELO/VERSÃO: DB10127M60N5	UNIDADE	8,00	2.717,00	21.736,00
99	MULTIPROCESSADOR DE ALIMENTOS ESPECIAL PARA FATIAR, DESFIAR, RALAR, CORTE EM CUBOS E BATATA PALITO. POSSUI GABINETE, ALAVANCA, TAMPA, BOCAL DE ALIMENTAÇÃO, BOCAL DE SAÍDA E EIXOS DOS DISCOS FABRICADOS EM AÇO INOX. ACOMPANHA 10 DISCOS: FATIADOR ONDULADO 3 MM, FATIADOR 1,5 MM, FATIADOR 3 MM, DESFIADOR 5 MM, DESFIADOR 8 MM, RALADOR FINO, CUBOS 10 MM X 10 MM E BATATA PALITO. ALÉM DO DISCO EXPELIDOR E PRÉ-CORTADOR. DISCOS COM DIÂMETRO 200 MM. ACOMPANHA 1 SOQUETE. MEDIDAS DO EQUIPAMENTO: ALTURA 887 MM X LARGURA 604 MM X PROFUNDIDADE 615 MM. PESO 30 KG. POTÊNCIA DO MOTOR 1/2 CV, 127 V OU 220 V. CONSUMO ELÉTRICO 0,37 KW/HORA. PRODUÇÃO APROXIMADA DE 180 A 250 KG/HORA. ROTAÇÃO DO MOTOR 1.740 RPM. ROTAÇÃO DO DISCO 260 RPM. MEDIDA DO BOCAL MAIOR 206 MM. BOCAL MENOR 40 MM. TRAVA PRÁTICA PARA FÁCIL ABERTURA E FECHAMENTO DA TAMPA. BOCAL DE ALIMENTAÇÃO AMPLO, COM 206 MM DE DIÂMETRO, IDEAL PARA INSERIR GRANDES QUANTIDADES DE ALIMENTOS COM FACILIDADE. POSSIBILIDADE DE CORTES COMBINADOS (DISCO PRÉ-CORTADOR E GRADE) PERMITINDO PREPARAR ALIMENTOS EM CUBOS E PALITOS COM PRECISÃO. TAMPA COM TRAVA DE SEGURANÇA QUE IMPEDE O FUNCIONAMENTO AO SER ABERTA. ALAVANCA E SOQUETE QUE EMPURRAM O	UNIDADE	8,00	3.122,00	24.976,00

OYSTER COMÉRCIO DE EQUIPAMENTOS LTDA**Rua:** Avenida José Medeiros Vieira, 2500, Itajaí / SC **CEP:** 88306-843**Telefone:** (47) 9 8438-1134**CNPJ:** 33.497.491/0001-87**E-mail:** oyster.empresa@gmail.com

1063

Ao Órgão 454524 - PREFEITURA MUNICIPAL DE MARMELEIRO - PR. Pregão Eletrônico N° 900822025. Apresentamos nossa proposta de preços.

Item	Descrição	Unidade	Qtd	R\$ Unitário	Valor Total
	ALIMENTO CONTRA O DISCO, FUNCIONAM DE FORMA QUE O OPERADOR NÃO TENHA CONTATO DIRETO COM O DISCO NEM O ALIMENTO DURANTE O PROCESSAMENTO. OPERAÇÃO PRÁTICA E SEM ESFORÇO, COM MOVIMENTO ÚNICO. TROCA RÁPIDA DO DISCO, SEM NECESSIDADE DO USO DE FERRAMENTAS, FACILITANDO A HIGIENIZAÇÃO. SISTEMA DE SEGURANÇA CONFORME EXIGÊNCIAS DO INMETRO / NR12. BASE COM PÉS ANTIDERRAPANTES. TODA ESTRUTURA EM AÇO INOX, MATERIAL DE ALTA QUALIDADE QUE GARANTE MAIOR VIDA ÚTIL AO EQUIPAMENTO. MARCA: METVISA FABRICANTE: IMG-INDUSTRIA DE MAQUINAS PARA GASTRONOMIA LTDA MODELO/VERSÃO: MPAE127M60N5				
Valor total da proposta:					46.712,00

O valor total dessa proposta é de R\$46.712,00 (quarenta e seis mil e setecentos e doze reais).

Dados Comerciais:**Conta Principal****Banco:** 341 - Itau**Agencia:** 1414**Conta Corrente:** 98592-7**Conta Secundária****Banco:** 001 - Banco do Brasil**Agencia:** 3420-7**Conta Corrente:** 288418-6**Validade da proposta:** Conforme Edital**Prazo de entrega:** Conforme Edital**Prazo para pagamento:** Conforme Edital**Prazo de garantia:** Conforme Edital**Observações:**

Declaramos que estamos cientes de todas as condições de fornecimento. Que nos valores propostos para os itens/grupos desta proposta estão inclusos todos os custos operacionais, trabalhistas, tributários, comerciais e quaisquer outros que incidam direta ou indiretamente no fornecimento dos bens/produtos/equipamentos/materiais.

Itajaí/SC, 5 de Dezembro de 2025

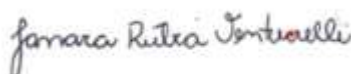
Representante Legal

JANARA RUBIA VENTURELLI

RG:4671750**CPF:**053.350.689-14

BIMG**METVISA****DESCASCADOR DE BATATAS, CEBOLAS E ALHOS**DA.6 | DB.6 | DC.6
DA.10 | DB.10 | DC.10

Conexão para
alimentação de água.



Modelo descascador de alhos
possui bandeja coletora com
saída para o escoamento de
água, equipada com filtro
de resíduos.

**Estrutura em
Aço Inox**



Modelo: DB.10



Proteção fixa de segurança
conforme exigências da NR12
e INMETRO.



Cabeçote coletor com projeto
especial que facilita a retirada do
alimento processado e garante
a segurança do usuário.



Modelos de descascador de batatas
e de cebolas possuem o dreno para
escoamento da água e resíduos
na lateral do gabinete.

Sistema de funcionamento através
de lixamento e uso de água corrente para
diminuir a rigidez da casca do alimento e
para escoar os resíduos do processo.



Modelo: DA.10

**Discos Descascadores
Removíveis**

Descascador de Alhos
(Modelo: DA.6 e DA.10)



Descascador de Batatas
(Modelo: DB.6 e DB.10)



Descascador de Cebolas
(Modelo: DC.6 e DC.10)

* Cada aparelho acompanha somente um modelo de disco descascador.

METVISA

DESCASCADOR DE BATATAS, CEBOLAS E ALHOS

**DB.6
DC.6**

Modelo: DC.10

**DB.10
DC.10**

Modelo	Utilidade	Peso Líq.
DB.6	Descascar Batatas	22,5 kg
DC.6	Descascar Cebolas	22,5 kg
Capacidade	Medidas Nominais Larg. x Alt. x Prof.	Produção Aproximada
6 kg	370x715x510 mm	100 à 120 kg/h
Motor Elétrico 60 Hz	Consumo Elétrico	Tensão Frequência
1/4 cv, 4 Polos	0,18 kW/h	127 ou 220 V 60 Hz

Modelo	Utilidade	Peso Líq.
DB.10	Descascar Batatas	38,7 kg
DC.10	Descascar Cebolas	38,7 kg
Capacidade	Medidas Nominais Larg. x Alt. x Prof.	Produção Aproximada
10 kg	440x880x590 mm	150 à 200 kg/h
Motor Elétrico 60 Hz	Consumo Elétrico	Tensão Frequência
1/2 cv, 4 Polos	0,37 kW/h	127 ou 220 V 60 Hz

DA.6

Modelo: DA.10

DA.10

Modelo	Utilidade	Peso Líq.
DA.6	Descascar Alhos	32,0 kg
DA.10	Descascar Alhos	46,5 kg
Capacidade	Medidas Nominais Larg. x Alt. x Prof.	Produção Aproximada
6 kg	465x846x506 mm	100 à 120 kg/h
10 kg	465x1011x590 mm	150 à 200 kg/h
Motor Elétrico 60 Hz	Consumo Elétrico	Tensão Frequência
1/4 cv, 4 Polos	0,18 kW/h	127 ou 220 V 60 Hz
1/2 cv, 4 Polos	0,37 kW/h	

 Conheça toda nossa
linha de produtos.

IMG BRASIL - Indústria de Máquinas para Gastronomia Ltda.

 CNPJ 11.193.347/0001-14 | I.E. 256.007.691 | CREA 131726-3
 Rod. Antônio Heil - Km 23, nº 5825 | Bairro: Limoeiro | CEP 88352-502 | Brusque | SC | Brasil
 Fone/Fax +55 47 3251-5555 | vendas@metvisa.com.br | sac@metvisa.com.br



MANUAL DE INSTRUÇÕES

Instalação | Manutenção | Uso | Segurança

Descascador de Batatas, Cebola e Alhos

Modelos



Modelo: DA.10



Modelo: DB.10

DA.6
DB.6
DC.6
DA.10
DB.10
DC.10

PARABÉNS,

Você acaba de adquirir um equipamento IMG-BRASIL, produto da mais alta qualidade, segurança e eficiência.

Fundada em 1989, a IMG-BRASIL é uma empresa respeitada como uma das melhores e mais completas empresas do ramo de fabricação de equipamentos para gastronomia.

A inovação constante e o aperfeiçoamento de seus produtos, com a utilização de matérias-primas de primeira linha, asseguram produtos de qualidade superior, consumidos no Brasil e em mais de 25 países pelo mundo todo.

A CONFIANÇA E CERTEZA DE UM BOM PRODUTO ESTÃO NO NOME

IMG BRASIL FABRICANTE DOS PRODUTOS



IMPORTANTE:

**PRODUTO PARA USO PROFISSIONAL. NÃO UTILIZE SEM ANTES LER COM ATENÇÃO O MANUAL.
EM CASO DE DÚVIDAS, ENTRE EM CONTATO CONOSCO:**

IMG-BRASIL Indústria de Máquinas para Gastronomia Ltda.

CNPJ 11.193.347/0001-14 - CREA 131726-3

Rod. Antônio Heil – KM 23 Nº 5825 – Bairro: Limoeiro – CEP 88352-502 - Brusque – SC – Brasil

Fone/fax. +55 47 3251-5555 - Site: www.metvisa.com.br

E-mail: sac@metvisa.com.br - vendas@metvisa.com.br

ÍNDICE

1. Informações sobre Segurança	4
1.1 Advertências Gerais	4
1.2 Segurança Mecânica	5
1.3 Segurança Elétrica	6
2. Características Técnicas	7
2.1 Principais Componentes	7
2.2 Dados Técnicos	8
2.3 Fornecimento e Eliminação das Embalagens do Aparelho	9
3. Instalação	9
3.1 Disposição do Aparelho	9
3.2 Instalação Hidráulica	10
3.3 Conexão Elétrica	11
3.4 Medidas de Segurança e Instrução ao Usuário	13
4. Uso do Aparelho	13
4.1 Utilidade	13
4.2 Comandos	13
4.3 Procedimentos de Operação	14
5. Limpeza e Manutenção	17
5.1 Procedimentos para Limpeza e Produtos Utilizados	17
5.2 Manutenção e Comportamento em Caso de Avarias	19
5.3 Interrupção Prolongada no Uso do Aparelho	19
6. Análise e Resolução de Problemas	20
6.1 Problemas, possíveis causas e soluções	20
7. Vida Útil do Aparelho e seus Componentes	21
8. Normas Aplicáveis	21
9. ANEXOS	22
Esquema Elétrico	22
Desenho em Explosão - Modelo: DA/DB/DC.6	23
Peças de Reposição - Modelo DA/DB/DC.6	24
Desenho em Explosão - Modelo: DA/DB/DC.10	26
Peças de Reposição - Modelo DA/DB/DC.10	27
Termo de Garantia	31



ATENÇÃO!

As características, fotos e figuras apresentadas neste manual deverão ser consideradas a título informativo. A IMG BRASIL reserva-se o direito de realizar as modificações que se julguem necessárias sem prévio aviso.

1. Informações sobre Segurança

1.1 Advertências Gerais

- Há cuidados/precauções que devem ser observados quando da montagem, da utilização, da manutenção e interrupção do uso deste aparelho;
- Antes de realizar qualquer operação (montagem, utilização (uso), manutenção e reutilização após interrupção prolongada no uso do aparelho), leia atentamente o manual;
- O aparelho deve ser utilizado por pessoal instruído e conhecedor das normas de uso e de segurança descritas neste manual;
- Este aparelho não se destina à utilização por pessoas (inclusive crianças) com capacidades físicas, sensoriais ou mentais reduzidas, ou por pessoas com falta de experiência e conhecimento, a menos que tenham recebido instruções referentes à utilização do aparelho ou estejam sob a supervisão de uma pessoa responsável pela sua segurança;
- Recomenda-se que as crianças sejam vigiadas para assegurar que elas não estejam brincando com o aparelho;
- No caso de alternância do pessoal que trabalhará com o aparelho, o novo operador deverá estar instruído sobre as normas e o funcionamento do mesmo;
- O operador deverá usar os **EPI's adequados** (equipamentos de proteção individual). Como por exemplo: usar toca nos cabelos evitando que os mesmos tranquem nas partes móveis do aparelho;
- O operador deverá estar sempre atento para situações que podem causar riscos de acidentes e evitá-las. Como por exemplo: evitar trabalhar com mangas de uniformes folgadas, onde as mesmas poderão trancar nas partes móveis, causando acidentes;
- Após ser realizada a leitura e esclarecidas todas as dúvidas, este manual deverá ser guardado com cuidado em local de fácil acesso, conhecido por todas as pessoas que irão operar o aparelho e colocado à disposição das pessoas que realizarão manutenção, para eventuais consultas. Sempre que surgir qualquer dúvida, não deixe de consultar o manual. Não opere o aparelho de forma alguma com dúvidas;
- Na instalação, é imprescindível colocar este manual à disposição dos profissionais que farão a mesma;
- Antes de começar a limpeza e qualquer tipo de manutenção, é imprescindível desconectar o aparelho da rede de alimentação elétrica;
- Verificar periodicamente o estado dos cabos e das partes elétricas;
- Não ligue o aparelho sem a fixação da proteção labirinto. Inserir somente produtos específicos ao que o aparelho se destina e nunca coloque as mãos, dedos ou objetos diretamente no disco descascador com o aparelho ligado, pois pode vir a causar acidente.
- Estes aparelhos destinam-se a ser utilizados para aplicações comerciais, por exemplo, em cozinhas de restaurantes, cantinas, hospitais e em empresas comerciais como padarias, açougues, etc., mas não para a produção em massa contínua de alimentos.



ATENÇÃO!

Não efetuar reparos por conta própria. Dirigir-se a assistência técnica autorizada pelo fabricante. Utilizar somente peças originais em seu aparelho.

1.2 Segurança Mecânica

- Antes de ligar o aparelho, certifique-se que a proteção labirinto esteja fixada com os parafusos e arruelas. Nunca opere o aparelho sem a proteção devidamente fixada.



- Inserir somente produtos específicos ao que o aparelho se destina e nunca coloque as mãos, dedos ou objetos diretamente no disco descascador com o aparelho ligado, pois pode vir a causar acidente;



IMPORTANTE

O fabricante não se responsabiliza por possíveis danos diretos ou indiretos causados pelo não cumprimento das normas e instruções apresentadas neste manual.

O aparelho descrito neste manual atende ao regulamento contra risco do tipo mecânico. Foram observados os requisitos da norma: NR-12 e INMETRO (consultar item 8 Normas Aplicáveis).

A segurança mecânica se obtém com:

- **Gabinete** que protege todo o motor, evitando contato com água, poeira e outros materiais. Impede também o acesso a partes móveis, como o disco descascador;
- **Proteção labirinto**, impede do alimento em processamento de cair para fora do bocal e protege o operador do acesso ao disco descascador;
- **Cabeçote coletor** com design funcional, direciona o alimento processado para um recipiente, sem que o operador tenha contato com o disco descascador e o alimento;
- **Base** do aparelho com pés antiderrapantes.



ATENÇÃO!

Sempre que for removido algum item referente à segurança do aparelho (como por exemplo, ao fazer limpeza ou manutenção), reponha em seu devido lugar e confirme se está realizando sua função corretamente.

1.3 Segurança Elétrica

- Verifique periodicamente o estado dos cabos e das partes elétricas;
- Se o cabo de alimentação estiver danificado, deverá ser substituído por um novo. A troca deve ser feita pelo fabricante, agente autorizado ou por uma pessoa qualificada, a fim de evitar riscos;
- Não utilizar jatos d'água ou limpador a vapor na parte inferior do aparelho onde se encontra o motor e partes elétricas, pois pode vir a causar choque elétrico. Para limpeza de seu aparelho, siga as instruções do item 5 deste manual;
- Não trabalhe com o aparelho em locais úmidos, nem com roupas e calçados molhados. Coloque calçado adequado, isto evitará choques elétricos e até mesmo a morte;

- Disponha o aparelho sobre uma superfície firme, seca e bem nivelada;
- Jamais proceda qualquer operação de manutenção, regulagem ou desmontagem do aparelho com ele ligado. Para tais procedimentos, certifique-se que o mesmo esteja desligado, retirando o plugue da tomada elétrica.

Os componentes utilizados para a segurança contra os riscos elétricos foram selecionados de acordo com a norma: NR-12 (consultar item 8 Normas Aplicáveis). Dado o perfeito isolamento de todas as partes elétricas e a ótima resistência de todos os materiais empregados, este aparelho está apto a realizar os trabalhos a que se propõem.



ATENÇÃO!

Sempre que for removido algum item referente à segurança do aparelho (como por exemplo, ao fazer limpeza ou manutenção), reponha em seu devido lugar e confirme se está realizando sua função corretamente.

2. Características Técnicas

2.1 Principais Componentes

Para o aparelho descrito neste manual, a segurança no uso, a limpeza, a manutenção e a máxima higiene são garantidas pelo design e pelo projeto especial de todas as peças, e também, por ser utilizado aço inox e outros materiais aptos para o contato com os alimentos.

O aparelho foi construído com as seguintes características:

- **Base, cavalete*, bandeja*, filtro* e discos descascadores** são confeccionados em aço carbono. A base, o cavalete*, a bandeja* e o filtro* são revestidos com pintura eletrostática epóxi, uma excelente proteção anticorrosiva. Os discos são revestidos com grãos abrasivos que realizam o desgaste das cascas dos alimentos;
- **Cabeçote coletor** em aço inoxidável que tem resistência à corrosão superior à de outros aços;
- **Gabinete e proteção labirinto** são produzidos em aço inoxidável, que resiste ao ataque de diversos agentes corrosivos, como a maioria dos ácidos orgânicos, substâncias orgânicas em geral, álcalis, oxissais, etc.

Observação: o aço inoxidável é atacado por ácido sulfúrico, e também não resiste ao ácido clorídrico, ao ácido sulfúrico diluído, aos cloretos e haletos em geral.

IMPORTANTE

***Caso o item não se aplique ao seu equipamento, favor desconsiderar.**

Vide a seguir os principais componentes do aparelho:



Legenda:

1. Proteção Labirinto;
2. Gabinete;
3. Cabeçote Coletor;
4. Cavalete*;
5. Botão Liga/Desliga;
6. Filtro*.
7. Bandeja*;
8. Tubo de Vazão*;

Nota: Para desenho explodido com lista de peças de reposição, consulte os anexos.

Disco com marcação "A"

Descascador de Alhos
(Modelos: DA.6 e DA.10)



Disco com marcação "B"

Descascador de Batatas
(Modelos: DB.6 e DB.10)



Disco com marcação "C"

Descascador de Cebolas
(Modelos: DC.6 e DC.10)



ATENÇÃO: Cada aparelho acompanha somente um modelo de disco descascador.

IMPORTANTE

*Caso o item não se aplique ao seu equipamento, favor desconsiderar.

2.2 Dados Técnicos

Modelo	Medidas Nominais Larg.xAlt.xProf. (mm)	Peso Líqu. (kg)	Tensão (V)	Corrente Nominal (A)	Capacidade (kg)
DA6127M60N5	465x846x506	32,0	127	3,7	6
DA6220M60N5	465x846x506	32,0	220	2,1	6
DB6127M60N5	370x715x510	22,5	127	3,7	6
DB6220M60N5	370x715x510	22,5	220	2,1	6
DC6127M60N5	370x715x510	22,5	127	3,7	6
DC6220M60N5	370x715x510	22,5	220	2,1	6
DA10127M60N5	465x1011x590	46,5	127	6,0	10
DA10220M60N5	465x1011x590	46,5	220	4,2	10
DB10127M60N5	440x880x590	38,7	127	6,0	10
DB10220M60N5	440x880x590	38,7	220	4,2	10
DC10127M60N5	440x880x590	38,7	127	6,0	10
DC10220M60N5	440x880x590	38,7	220	4,2	10

Nível de ruídos: 75 dB.



ATENÇÃO!

Características como: modelo, nº série e tensão elétrica do aparelho estão indicados na etiqueta de dados (figura a seguir). Antes da instalação, verificar se a tensão de alimentação do aparelho está de acordo com a da rede elétrica.

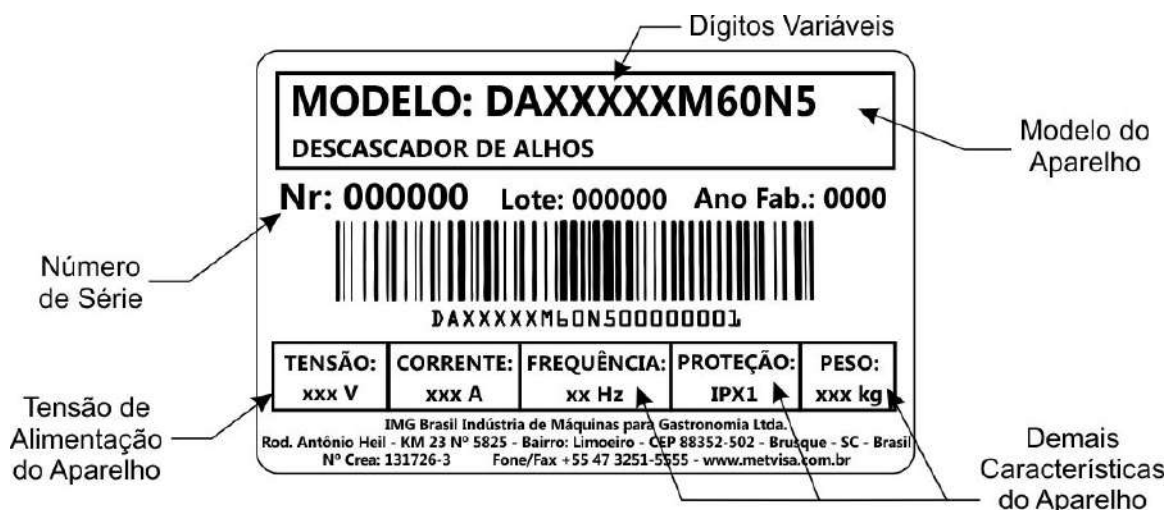

2.3 Fornecimento e Eliminação das Embalagens do Aparelho

O aparelho é embalado com madeira ou papelão, para garantir a perfeita integridade do mesmo durante o transporte e é acompanhado dos seguintes documentos:

- Manual de Instruções para Instalação, Uso, Manutenção e Segurança;
- Termo de Garantia (para mercado brasileiro).

IMPORTANTE

Os componentes da embalagem (papelão, madeira, espuma, tiras, etc.) são produtos assimiláveis aos resíduos sólidos urbanos e podem ser eliminados sem dificuldade. No caso em que o aparelho seja instalado em países que existam normas diferentes, eliminar as embalagens segundo as normas vigentes. Realize a eliminação correta do produto ajudando a proteger o meio ambiente. Para obter maiores informações sobre a reciclagem do mesmo, entre em contato com as autoridades locais competentes, com os serviços de recolhimento de lixo ou com o estabelecimento onde adquiriu o produto.

3. Instalação

3.1 Disposição do Aparelho

A conexão com a rede elétrica e a disposição para o funcionamento devem ser realizados por profissional qualificado. Verifique se a tensão do aparelho está de acordo com a da rede elétrica.

Na instalação, é imprescindível colocar este manual à disposição dos profissionais que realizarão a mesma.

Para garantir o correto funcionamento e segurança, deve-se posicionar o aparelho em uma área suficientemente ampla, com piso bem nivelado, seco e estável, longe de fontes de calor, e em local onde não haja tráfego intenso de pessoas. Instale seu aparelho deixando uma distância de no mínimo 50 cm em torno dele, de forma que tenha espaço suficiente para realização de inspeção, manutenção, limpeza e uso.



ATENÇÃO!

Para movimentar ou transportar o aparelho, nunca utilize o cabeçote coletor como apoio para erguê-lo, pois poderá danificar o aparelho e causar acidentes. Use a base (próximo ao pé) e a parte superior do aparelho para transportá-lo.

3.2 Instalação Hidráulica

Recomenda-se que o aparelho seja instalado próximo a uma torneira, já que utiliza água corrente para diminuir a rigidez da casca do alimento facilitando o processamento e também para escoar os resíduos do processo.

O aparelho é fornecido com apenas uma conexão (niple 1/2") para engate de mangueira ou para adaptação de um tubo de alimentação de água (mangueira e tubos não acompanham o aparelho). A mangueira que será utilizada para conexão com a rede de água, deve estar de acordo com a norma IEC 61770. A pressão da água para abastecimento do aparelho deve corresponder a um nível de 2 a 80 m acima do nível da torneira de alimentação (de 0,2 a 8 kgf/cm² ou de aproximadamente 20 kPa a 800 kPa).

Através de uma das formas de alimentação informadas, jogue água em abundância sobre o produto processado; isto facilita o escoamento de todo resíduo / casca do produto através do dreno (tubo de vazão) do aparelho, além de deixar o aparelho sempre limpo e pronto para uso. Para uma boa lavagem dos produtos processados, o jato de água que entra no aparelho não deve ultrapassar o centro do disco descascador, e a vazão de água não deve ser superior a 3 litros por minuto.



ATENÇÃO!

Em caso do uso de mangueiras removíveis para alimentação do aparelho, recomenda-se que sempre sejam utilizadas mangueiras novas e que estejam em conformidade com a norma IEC 61770. No caso de trocas de mangueiras, elimine as mangueiras velhas e sempre substitua por mangueiras novas.

A mangueira de alimentação não acompanha o aparelho.

O tubo para saída da água com os resíduos do processamento, está localizado na lateral inferior esquerda do gabinete. Para escoamento da água recomenda-se que o aparelho seja instalado próximo a uma entrada de esgoto, ralo ou posicione um recipiente para canalizar ou coletar a água.



Niple 1/2"

Modelos: DB.6 / DC.6 / DB.10 / DC.10



Tubo de Vazão

Modelos: DA.6 / DA.10



Tubo de Vazão



ATENÇÃO!

A instalação e o local onde será disposto o aparelho devem estar de acordo com as Normas de Prevenção de Riscos no Trabalho e de Segurança no Trabalho em Máquinas e Equipamentos (Norma Regulamentadora NR-12).

O fabricante não se responsabiliza por possíveis danos diretos ou indiretos causados pelo não cumprimento das ditas normas e das demais instruções apresentadas neste manual.

3.3 Conexão Elétrica

O aparelho é fornecido com um cabo de alimentação para ser conectado a uma tomada elétrica. Se o cabo de alimentação estiver danificado, ele deverá ser substituído por um cabo novo. A troca deve ser realizada pelo fabricante, agente autorizado ou pessoa qualificada, a fim de evitar riscos.

O plugue do cabo de alimentação possui 3 pinos redondos, existindo logo abaixo de cada pino, uma marcação correspondente de cada um (Fase, Terra e Neutro) . É obrigatório realizar uma boa conexão de terra, segundo o regulamento vigente.

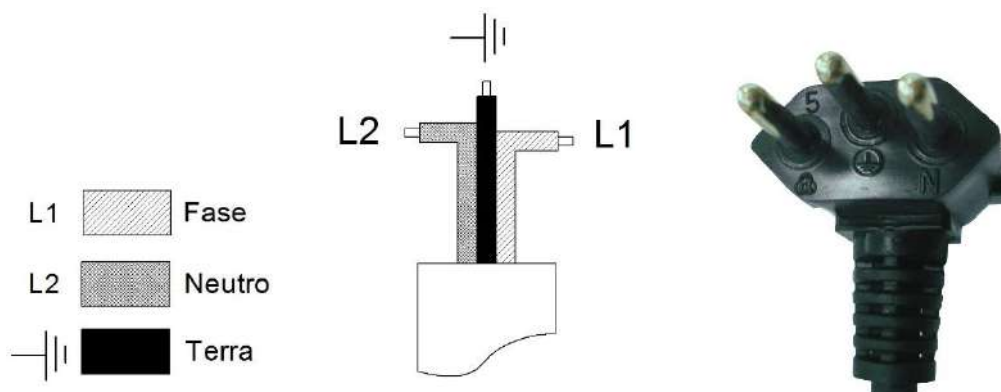

Acompanha também com o aparelho, um terminal de aterramento equipotencial, localizado na parte inferior traseira do gabinete.



O borne identificado na figura ao lado, é uma proteção adicional ao aterramento que é previsto na rede elétrica, ele deve ser ligado a uma barra de terminais de aterramento, independente da ligação à rede elétrica, sendo que os demais produtos que possuam partes metálicas acessíveis, e que sejam estacionários, também devem ser ligados a este barramento bem como a própria bancada de serviços, caso esta seja de material metálico. Deste modo todos estes produtos estarão sob um mesmo potencial elétrico evitando correntes de fuga indesejáveis.

O aparelho é monovolt, ou seja, atua em 127 V ou em 220 V. Caso seja necessário a alteração de tensão, entre em contato com o fabricante ou revendedor autorizado.

**ATENÇÃO!**

Antes de ligar seu aparelho, sempre verifique se a tensão de alimentação da rede é a mesma que a tensão do aparelho. Se não for a mesma, entre em contato com o fabricante ou revendedor autorizado.

A tensão de alimentação deste aparelho é 127 V ou 220 V (60 Hz), conforme pode ser verificado na etiqueta de tensão colada no cabo de alimentação ou conforme indicado na etiqueta de dados de placa, que se encontra na parte de trás do aparelho (veja a figura desta etiqueta no item 2.2 deste manual).

Certifique-se de que a tensão da rede elétrica onde será instalado o aparelho é compatível com a tensão indicada nestas etiquetas.

Para maiores detalhes do restante da parte elétrica do aparelho, consulte o esquema elétrico nos anexos do manual.

IMPORTANTE

O fabricante não se responsabiliza por possíveis danos diretos ou indiretos causados pelo não cumprimento das normas e instruções apresentadas neste manual.

3.4 Medidas de Segurança e Instrução ao Usuário

O profissional que efetua a venda do aparelho deverá instruir o usuário sobre o correto funcionamento do mesmo e deverá entregar-lhe este manual de instruções.

O usuário deverá ser informado das medidas de segurança necessárias e deverá respeitá-las, como também todas as medidas descritas neste manual.

Seu aparelho possui proteções mecânicas (consultar item 1.2 Segurança Mecânica) que impedem o acesso às partes móveis e componentes elétricos. A retirada ou adulteração destes componentes de segurança podem causar riscos graves nos membros superiores do operador.

4. Uso do Aparelho

4.1 Utilidade

Este aparelho destina-se exclusivamente a descascar batata, cebola e alho.

4.2 Comandos

O aparelho é composto por apenas botão de liga/desliga que, posicionando de frente para o cabeçote coletor, se encontram na lateral direita do aparelho.



Veja descritivo de cada comando abaixo:

- **Botão Liga/Desliga** – usado para ligar e desligar o aparelho. Na posição “1” liga, na posição “0” desliga.
- **Chave Geral (Interruptor)** – dispositivo utilizado para, de forma segura, ativar e desativar o fornecimento de energia elétrica para o aparelho. Na posição “1” ativa, na posição “0” desativa fornecimento de energia.

4.3 Procedimentos de Operação

Antes de operar seu aparelho, realize a higienização dos componentes que terão contato com o alimento (disco, proteção labirinto, gabinete, cabeçote coletor, etc), para isso certifique-se de que o aparelho se encontra desconectado da rede elétrica, só depois realize a desmontagem. Siga as instruções de limpeza no item 5 deste manual.



Verifique o procedimento de desmontagem e montagem descritos a seguir.

• **Desmontagem:**

1. Antes de iniciar o procedimento de desmontagem, desconecte o aparelho da rede elétrica;
2. Para retirar a proteção labirinto, desrosqueie com uma ferramenta apropriada, os dois parafusos localizados nas laterais;
3. Retire o disco descascador puxando-o para cima;

Cada aparelho acompanha somente um modelo de disco descascador.



• **Montagem:** O procedimento de montagem é o inverso da desmontagem. Caso tenha adquirido mais de um modelo de disco descascador (demais modelos de disco descascador poderão ser adquiridos separadamente), ao remontar o disco, já escolha o modelo que se adequa ao processo que necessita no momento, encaixe-o no eixo do mancal e gire-o até o entalhe (localizado atrás do disco) travar no pino do eixo. Fixar a proteção labirinto com os parafusos e arruelas. Deve-se montar todas as peças perfeitamente para que seja garantida a segurança do operador.

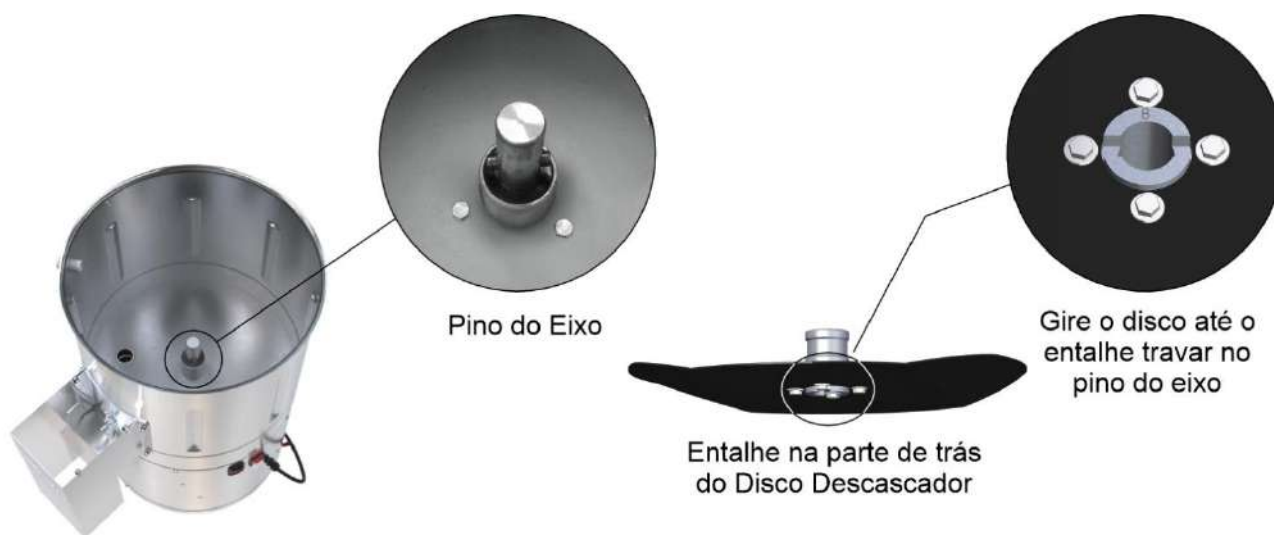

Se o disco ou a proteção não estiverem firmes, pode não ter sido encaixados corretamente. Neste caso, repita a operação e não obtendo êxito, contate a assistência técnica.



ATENÇÃO!

Nunca ligue o aparelho com o disco e a proteção labirinto fora de posição, pois pode vir a causar acidentes.

- **Operação:** O aparelho só pode ser operado após verificar se o disco está firmemente encaixado no eixo, a proteção labirinto fixada com os parafusos, a tensão do aparelho está de acordo com a da rede elétrica de alimentação, e se a instalação hidráulica foi realizada conforme instruções do item 3.2.

Após verificados estes itens, acompanhe a seguir o procedimento de operação do aparelho:

- Conecte o cordão de alimentação a rede elétrica;
- Coloque uma vasilha para armazenar o alimento processado abaixo do cabeçote coletor;
- Verifique se a porta do cabeçote está fechada e travada com o fecho;
- Precione o botão chave geral na posição “1” (liga) e acione o botão liga/desliga. Deixe o aparelho ligado por alguns segundos;
- Abra a torneira e direcione o jato d’água para o centro do disco;
- Adicione os alimentos através da proteção labirinto. Deixe o tempo necessário para processar o produto adequadamente.
- Para o alimento processado sair pelo cabeçote coletor é necessário destravar e levantar a porta do cabeçote pelo fecho, em seguida trave a porta encaixando o fecho no recorte do cabeçote;



- Após o término do processo, desligue o aparelho apertando o botão liga/desliga na posição “0” (desliga).



ATENÇÃO!

Quando utilizar o equipamento para descascar alho, é necessário que a cada ciclo, seja feita a remoção do disco e a retirada das cascas acumuladas no fundo do equipamento. Garantindo assim, o correto escoamento de água durante o processo.



ATENÇÃO!

Para facilitar a partida do motor, sempre ligue seu aparelho vazio, ou seja, antes de adicionar os alimentos.

Se você notar que o aparelho não consegue processar o alimento ou que ele esteja parando de processar, diminua a quantidade de alimento, antes de inserir o mesmo na proteção labirinto. O excesso de peso contra o disco pode prejudicar a velocidade e desempenho do motor, disco, e a vida útil do aparelho.

Verifique a capacidade de cada aparelho na tabela no item 2.2 (dados técnicos).

A não observância destas orientações serão consideradas como ato inseguro e uso abusivo do aparelho.

Qualquer irregularidade entre em contato com a assistência técnica autorizada mais próxima de você.

IMPORTANTE

O operador deverá usar os EPI's adequados (equipamentos de proteção individual). Como por exemplo: usar toca nos cabelos evitando que os mesmos tranquem nas partes móveis do aparelho e luvas apropriadas que além de garantir a higiene no manuseio dos alimentos, protegem o operador durante o processo.

5. Limpeza e Manutenção

5.1 Procedimentos para Limpeza e Produtos Utilizados

Seu aparelho foi construído com materiais de primeira linha, por isso use-o corretamente e obterá grande satisfação. Conserve seu aparelho sempre limpo e bem cuidado, isso o fará ter uma vida útil bem maior.

Deve-se fazer uma limpeza diária do aparelho para obter um bom funcionamento e maior durabilidade.



ATENÇÃO!

Antes de realizar uma manutenção ou limpeza, assegurar-se de que o botão chave geral esteja na posição “0” (desliga) e de que o plugue esteja desconectado da rede elétrica.



ATENÇÃO!

Não utilizar jatos d'água ou limpador a vapor na parte inferior do aparelho onde se encontra o motor e partes elétricas, pois pode vir a causar choque elétrico.

IMPORTANTE

Este aparelho não se destina a ser totalmente imerso em água para a limpeza.

Siga as instruções a seguir para saber as peças que podem ser imersas e quais os cuidados especiais com as demais peças.

As peças desmontáveis (disco e proteção labirinto) devem ser retiradas do aparelho (conforme instruções no item 4.3) e lavadas com água e detergente neutro. Para uma limpeza mais eficaz nos discos descascadores, pode-se utilizar uma escova com cerdas plásticas macias.

A parte interna do gabinete poderá ser lavada com a água que já está instalada no aparelho. Limpe bem os cantos, eliminando resíduos de alimentos.

O restante do aparelho deve ser limpo o maior número de vezes possível, para evitar que os resíduos de alimentos sequem e grudem nas peças. Para limpeza, dilua em água morna o sabão ou detergente neutro e aplique com um pano macio. Com um pano umedecido com água, enxague e em seguida seque as peças com um pano seco e macio.

Nunca utilizar produtos ou esponjas abrasivas e substâncias que contenham ácidos ou cloro para a limpeza das partes metálicas, já que podem riscar ou estragar a superfície das peças causando pontos de corrosão. Não derrame água sobre o motor e partes elétricas para a limpeza, senão, ao ligá-lo pode vir a causar choque elétrico ou até mesmo queimar o aparelho.

IMPORTANTE

O fabricante não se responsabiliza por possíveis danos diretos ou indiretos causados pelo não cumprimento das normas e instruções apresentadas neste manual.



ATENÇÃO!

É sumamente importante que os produtos empregados na limpeza garantam a máxima higiene e que não sejam tóxicos.

5.2 Manutenção e Comportamento em Caso de Avarias

O operador deve ser instruído a realizar inspeções de rotina, fazendo pequenos ajustes, limpeza e observar indícios de panes que podem ocorrer. Pode-se citar como exemplos: verificar ruídos estranhos; perda de potência do aparelho; a não execução pelo aparelho ao serviço a que se propõe; dentre outros. Ações como estas são indispensáveis para garantir uma maior vida útil do aparelho.



ATENÇÃO!

Quando forem feitas manutenções (mesmo sendo pequenos ajustes), desconecte sempre o aparelho da rede elétrica.

Recomenda-se de 6 em 6 meses realizar manutenções preventivas, verificando e ajustando folgas, fazendo a limpeza das partes internas, lubrificação etc. Ao detectar peças quebradas ou com funcionamento debilitado, fazer a substituição, usando sempre peças originais.

Após determinado tempo de uso, o revestimento abrasivo dos discos descascadores, desgastam e, conseqüentemente, o rendimento do aparelho diminui. Entre em contato com uma assistência técnica e encaminhe o disco para ser novamente revestido.

Com a realização de manutenções preventivas, elimina-se o inconveniente de ficar com o aparelho parado quando mais se precisa dele, reduz-se o custo de manutenções e reduzem-se os riscos de acidentes.



ATENÇÃO!

A manutenção preventiva necessita de profissional capacitado.

Certifique-se que o aparelho esteja desconectado da rede elétrica.

Sempre que for removido algum item referido a segurança do aparelho (como por exemplo, ao fazer manutenção), reponha em seu devido lugar e confirme se estão realizando sua função corretamente.

Ao detectar alguma pane ou não conformidade, encaminhe seu aparelho para a assistência técnica mais próxima de você. Veja relação de assistências técnicas em nosso site: www.metvisa.com.br

5.3 Interrupção Prolongada no Uso do Aparelho

Quando tiver que deixar o aparelho parado por um período de tempo prolongado, desconectar o mesmo da rede elétrica e efetuar uma limpeza completa, inclusive dos diferentes acessórios. Aconselha-se proteger todas as partes do aparelho com azeite de vaselina branco ou com produtos adequados que se encontram no comércio. Deve-se também proteger o aparelho do pó, cobrindo-o com uma tela de nylon ou de outro material.

6. Análise e Resolução de Problemas

6.1 Problemas, possíveis causas e soluções

Os produtos com a qualidade IMG são projetados com materiais e componentes que garantem maior vida útil ao seu aparelho. Porém, devido ao desgaste natural, uso inadequado ou falta de manutenção, o aparelho poderá apresentar irregularidades no seu funcionamento.

Na tabela a seguir, poderá conferir possíveis causas e soluções:

PROBLEMAS	POSSÍVEIS CAUSAS	SOLUÇÕES
Aparelho não liga.	- Falta de energia elétrica.	- Verificar se há energia na rede elétrica; - Verificar conexão do cordão de alimentação a rede elétrica; - Verifique se a chave geral e o botão liga/desliga se encontram na posição “1” (liga).
	- Tensão do aparelho diferente da tensão da rede elétrica.	- Enviar o aparelho para posto autorizado mais próximo ou entre em contato com a fábrica.
	- Mau contato nas conexões elétricas internas.	- Entre em contato ou encaminhe o aparelho à Assistência Técnica Autorizada.
	- Problemas com o motor.	
O aparelho trava durante a operação.	- Falta de energia elétrica.	- Verificar se há mau contato na conexão do cordão de alimentação com a rede elétrica.
	- Disco mal encaixado.	- Siga o procedimento de montagem (pág. 15).
	- Desgaste excessivo dos componentes de transmissão.	- Entre em contato ou encaminhe o aparelho à Assistência Técnica Autorizada.
	- Uso de produto diferente do especificado no manual.	- Este aparelho destina-se exclusivamente a descascar batatas, cebolas e alhos.
O aparelho liga, mas gira em baixa rotação ao entrar em contato com os alimentos.	- Defeito com o capacitor de partida do motor.	- Entre em contato ou encaminhe o aparelho à Assistência Técnica Autorizada.
	- Problemas com o motor.	
	- Abastecimento do aparelho antes de ligá-lo.	- Para facilitar a partida do motor, sempre ligue seu aparelho vazio, ou seja, antes de adicionar os alimentos.
	- Abastecimento de produtos além da capacidade do aparelho.	- Verifique a capacidade de cada aparelho na tabela no item 2.2 (dados técnicos).
Cheiro de queimado e/ou fumaça.	- Tensão do aparelho diferente da tensão da rede elétrica.	- Enviar o aparelho para posto autorizado mais próximo ou entre em contato com a fábrica.
	- Problemas com o motor.	- Entre em contato ou encaminhe o aparelho à Assistência Técnica Autorizada.
	- Problemas no circuito elétrico interno e externo do aparelho.	
	- Uso de produto diferente do especificado neste manual.	- Este aparelho destina-se exclusivamente a descascar batatas, cebolas e alhos.

Ruídos estranhos.	- Discos mal encaixados.	- Siga o procedimento de desmontagem e montagem
	- Desgaste excessivo dos componentes de transmissão.	- Entre em contato ou encaminhe o aparelho à Assistência Técnica Autorizada.
Cabo elétrico danificado.	- Avaria no transporte; - Uso e ou disposição inadequada do aparelho.	- A troca do cabo elétrico deve ser realizada pelo fabricante, agente autorizado ou pessoa qualificada, a fim de evitar riscos.
O aparelho não executa o serviço que se propõe.	- Discos gastos ou quebrados.	- Entre em contato ou encaminhe o aparelho à Assistência Técnica Autorizada.
	- Disco trocado.	- Cada tipo de produto possui o seu disco. Caso esteja trocado, substitua conforme orientação do procedimento de desmontagem e montagem.
	- Resíduos nos discos.	- Efetuar limpeza da parte interna da máquina, conforme orientação do item 5.1 deste manual.
		- Entre em contato ou encaminhe o aparelho à Assistência Técnica Autorizada.
	- Uso de produto diferente do especificado neste manual.	- Este aparelho destina-se exclusivamente a descascar batatas, cebolas e alhos.

Para maiores informações e esclarecimentos, entre em contato com a Assistência Técnica Autorizada mais próxima de você. Veja relação de assistências técnicas em nosso site: www.metvisa.com.br

7. Vida Útil do Aparelho e seus Componentes

A vida útil do aparelho pode variar de 3 a 5 anos dependendo da forma adequada de uso, limpeza, manutenção e qualidade dos seus componentes.

Segue abaixo a relação de vida útil dos principais componentes:

- Botão Liga/Desliga: 10000 manobras;
- Botão Chave Geral: 10000 manobras;
- Cabos e fios elétricos: 25 anos;
- Terminais elétricos: 8 anos.

8. Normas Aplicáveis

As normas aplicadas para o desenvolvimento do aparelho e elaboração deste manual são:

- IEC 60335-1;
- IEC 60335-2-37;
- Portaria 148 de 28 de Março de 2022 do INMETRO;
- NR-12 - Portaria 197 de Dezembro de 2010;
- Normas Técnicas Aplicáveis (ABNT NBR, ISO IEC).

Este manual pode ser encontrado em www.metvisa.com.br/downloads.

9. ANEXOS

Esquema Elétrico

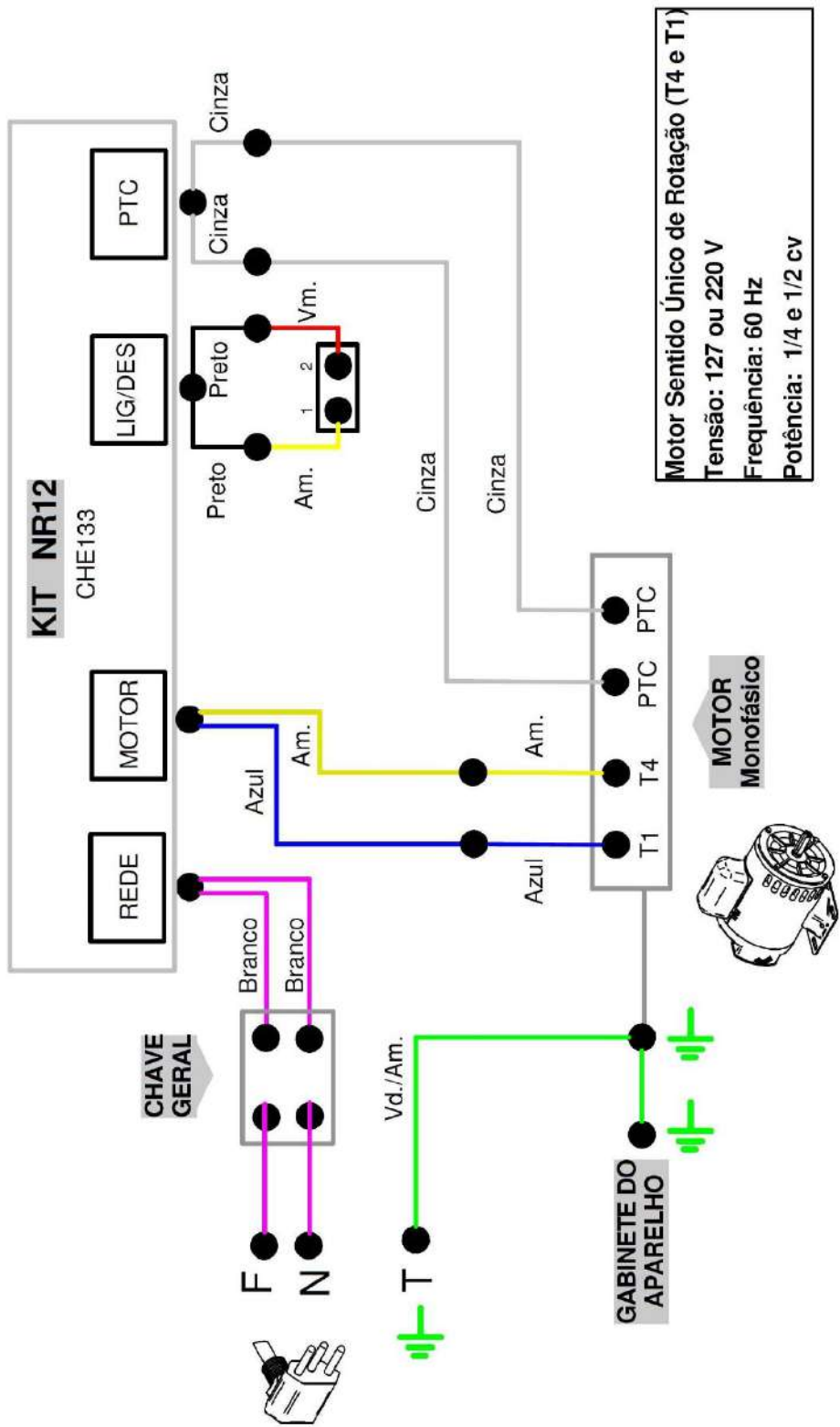

Desenho em Explosão - Modelo: DA/DB/DC.6

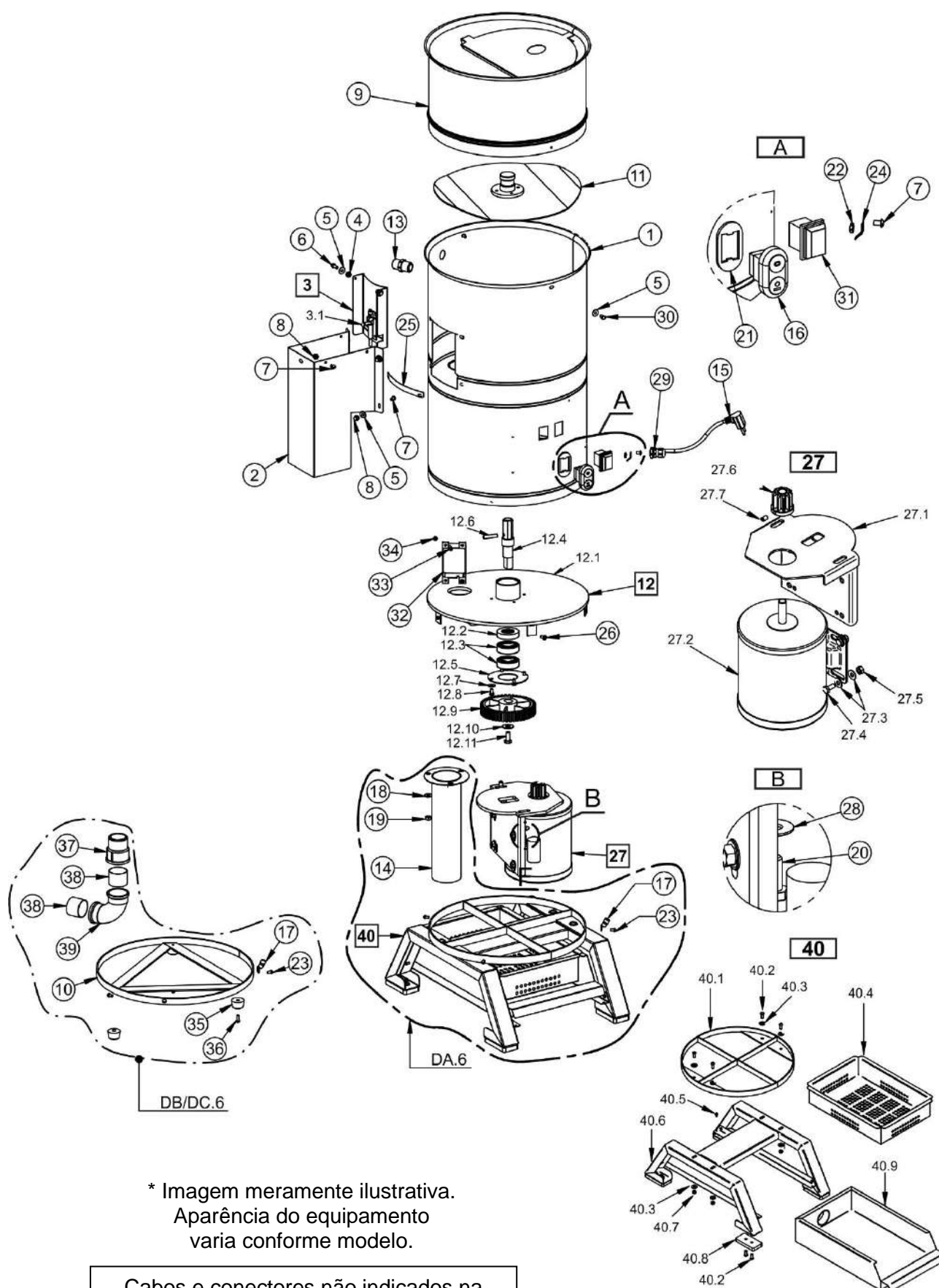

Peças de Reposição - Modelo DA/DB/DC.6

Posição	Código	Descrição	Quant.	Modelo
1	GAB306	Gabinete	1	DA.6
	GAB304			DB/DC.6
2	CAB010	Cabeçote Coletor	1	*
3	PTA012	Porta do Cabeçote	1	*
3.1	FCH011	Fecho Inox	1	*
4	POS140	Porca Sext. Autotravante	2	*
5	ARL008	Arruela Lisa	8	*
6	PRS045	Parafuso Sextavado	2	*
7	PRR017	Parafuso Máq. Redonda	6	*
8	POC005	Porca Chapéu	5	*
9	PTC045	Proteção Topo Labirinto	1	*
10	BAS059	Base	1	DB/DC.6
11	CJT172	Disco Descascador de Alho DA.6	1	DA.6
	DIS045	Disco Descascador de Batata DB.6		DB.6
	DIS046	Disco Descascador de Cebola DC.6		DC.6
12	CJT1371	Fundo Montado	1	DA.6
	CJT887		1	DB/DC.6
12.1	ETR166	Fundo em Chapa Soldado - DA.6	1	DA.6
	ETR115	Fundo em Chapa Soldado - DBCA.6		DB/DC.6
12.2	RET003	Retentor	1	*
12.3	ROL063	Rolamento	2	*
12.4	EIX009	Eixo	1	*
12.5	TAP153	Tampa do Fundo Soldado	1	*
12.6	PNL003	Pino Elástico	1	*
12.7	ARL008	Arruela Lisa Inox	4	*
12.8	PRS332	Parafuso Sextavado Inox	4	*
12.9	EGG002	Engrenagem	1	*
12.10	ARL002	Arruela Lisa Zinc.	1	*
12.11	PRS007	Parafuso Sextavado Zinc.	1	*
13	NIP001	Nipel PVC	1	*
14	CJT1373	Tubo de Escape Interno	1	DA.6
15	CBE142	Cabo Elétrico	1	*
16	CHE166	Botão Lig/Desl	1	*
17	TCE023	Terminal Equipotencial	1	*
18	ARL010	Arruela Lisa	3	DA.6
19	POS157	Porca Sextavada	3	DA.6
20	PRS007	Parafuso Sextavado	2	*
21	CVT076	Cavalete	1	DA.6
21.1	BAS169	Base do Cavalete - DA.6	1	DA.6
21.2	PRT058	Paraf. Allen Cab. Abaulada	12	DA.6
21.3	ARL010	Arruela Lisa Inox	16	DA.6
21.4	FIL024	Filtro	1	DA.6

DB/DC.6 – Item aplicável para os modelos DB.6 e DC.6.

DA.6 – Item aplicável para o modelo DA.6.

DB.6 – Item aplicável para o modelo DB.6.

DC.6 – Item aplicável para o modelo DC.6.

* Item aplicável para todos os modelos de descascadores de 6kg.

Peças de Reposição - Modelo DA/DB/DC.6

Posição	Código	Descrição	Quant.	Modelo
21.5	PRT074	Parafuso Allen	2	DA.6
21.6	CVT077	Cavalete - DA.6	1	DA.6
21.7	POS165	Porca Sextavada Autotravante Inox	12	DA.6
21.8	PEP036	Pé de Borracha	4	DA.6
21.9	BDJ082	Bandeja c/ Tubo de Escape	1	DA.6
22	POS020	Porca Sextavada	1	*
23	PRR005	Parafuso Máq. Redonda	4	DA.6
			3	DB/DC.6
24	TCE007	Terminal Aterramento	1	*
25	GAP003	Chapa Guia do Produto	1	*
26	PRA005	Parafuso Sextavado	5	*
27	CJT888	Conj. Mont. Motor 127V e Suporte	1	*
	CJT889	Conj. Mont. Motor 220V e Suporte		*
27.1	SBT202	Suporte do Motor V. Chapa - DBCA.6	1	*
27.2	MTE200	Motor E. 1/4 cv 4 p 60 hz 127V	1	*
	MTE201	Motor E. 1/4 cv 4 p 60 hz 220V		*
27.3	ARL004	Arruela Lisa Zinc	8	*
27.4	PRS010	Parafuso Sextavado Zinc	4	*
27.5	POS005	Porca Sextavada Zinc.	4	*
27.6	EGG047	Engrenagem - DBCA.6	1	*
27.7	PRN003	Parafuso Allen S/C	1	*
28	ARL003	Arruela Lisa	2	*
29	TCE073	Prensa Cabo	1	*
30	PRS332	Parafuso Sextavado	2	*
31	CHE087	Chave Geral	1	*
32	CHE133	Interface de Segurança	1	*
33	PCC005	Parafuso Sextavado	2	*
34	POS138	Porca Sextavada	2	*
35	PEP004	Pé de Borracha	3	DB/DC.6
36	PRR015	Parafuso Máq. Redonda	3	DB/DC.6
37	PVC049	Adaptador Curto com Bolsa e Rosca	1	DB/DC.6
38	PCT094	Tubo PVC	2	DB/DC.6
39	PVC061	Joelho 90º	1	DB/DC.6
40	---	Cabos e Conectores		*
40.1	TCE004	Terminal Fit	2	*
40.2	TCE013	Terminal Conector Fêmea	5	*
40.3	TCE033	Conector Rosqueado Laranja	7	*
40.4	CBE082	Cabo Elétrico Emenda 430mm Terra	1	*

DB/DC.6 – Item aplicável para os modelos DB.6 e DC.6.

DA.6 – Item aplicável para o modelo DA.6.

DB.6 – Item aplicável para o modelo DB.6.

DC.6 – Item aplicável para o modelo DC.6.

* Item aplicável para todos os modelos de descascadores de 6kg.

Desenho em Explosão - Modelo: DA/DB/DC.10

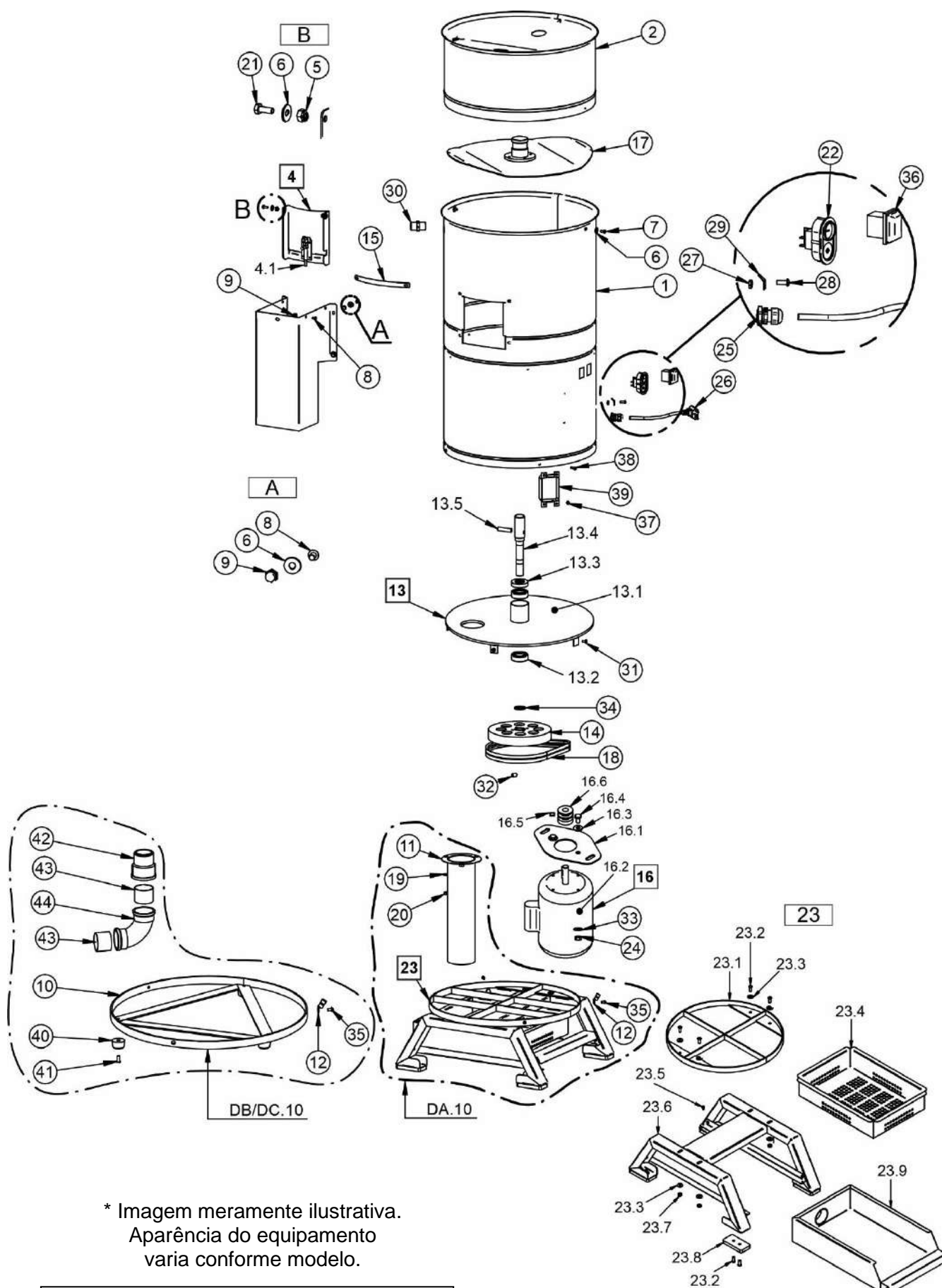

* Imagem meramente ilustrativa.
Aparência do equipamento
varia conforme modelo.

Cabos e conectores não indicados na
imagem: considerar itens da lista de
peças de reposição.

Peças de Reposição - Modelo DA/DB/DC.10

Posição	Código	Descrição	Quant.	Modelo
1	GAB307	Gabinete	1	DA.10
	GAB305			DB/DC.10
2	PTC044	Proteção Topo Labirinto	1	*
3	CAB011	Cabeçote Coletor	1	*
4	PTA013	Porta Cabeçote	1	*
4.1	FCH011	Fecho Inox	1	*
5	POS140	Porca Sextavada Autotravante	2	*
6	ARL008	Arruela Lisa	8	*
7	PRS332	Parafuso Sextavado	2	*
8	PRR017	Parafuso Máq. Redonda	5	*
9	POC005	Porca Chapéu Inox	5	*
10	BAS060	Base	1	DB/DC.10
11	CJT1332	Tubo de Escape Interno	1	DA.10
12	TCE023	Terminal Equipotencial	1	*
13	CJT1372	Fundo Montado	1	DA.10
	CJT1029			DB/DC.10
13.1	ETR167	Fundo em Chapa Soldado - DA.10	1	DA.10
	ETR095	Fundo em Chapa Soldado - DBCA.10		DB/DC.10
13.2	ROL063	Rolamento	2	*
13.3	RET003	Retentor	1	*
13.4	EIX276	Eixo do mancal - DBCA.10	1	*
13.5	PNL007	Pino Elástico	1	*
14	POL037	Polia Plástica Movida	1	*
15	GAP002	Chapa Guia do Produto	1	*
16	CJT1030	Conjunto Motor 127V e Suporte	1	*
	CJT1031	Conjunto Motor 220V e Suporte		*
16.1	SBT203	Suporte da Base do Motor	1	*
16.2	MTE202	Motor Elétrico 1/2 cv 60 Hz Tensão 127 V	1	*
	MTE203	Motor Elétrico 1/2 cv 60 Hz Tensão 220 V		*
16.3	ARL002	Arruela Lisa	2	*
16.4	PRS027	Parafuso Sextavado	4	*
16.5	PMT004	Polia do Motor	1	*
16.6	PRN001	Parafuso Allen S/C	1	*
17	CJT170	Disco Descascador de Alho DA.10	1	DA.10
	DIS064	Disco Descascador de Batatas DB.10		DB.10
	DIS065	Disco Descascador de Cebolas DC.10		DC.10
18	COR049	Correia	2	*
19	ARL010	Arruela Lisa	3	DA.10
20	POS157	Porca Sextavada	3	DA.10
21	PRS045	Parafuso Sextavado	2	*

DB/DC.10 – Item aplicável para os modelos DB.10 e DC.10.

DA.10– Item aplicável para o modelo DA.10.

DB.10– Item aplicável para o modelo DB.10.

DC.10– Item aplicável para o modelo DC.10.

* Item aplicável para todos os modelos de descascadores de 10kg.

Peças de Reposição - Modelo DA/DB/DC.10

Posição	Código	Descrição	Quant.	Modelo
22	CHE166	Botão Liga/Desliga	1	*
23	BCH058	Moldura do Botão Liga/Desliga	1	*
23	CVT078	Cavalete	1	DA.10
23.1	BAS170	Base do Cavalete	1	DA.10
23.2	PRT058	Paraf. Allen Cab. Abaulada Inox	12	DA.10
23.3	ARL010	Arruela Lisa Inox	16	DA.10
23.4	FIL025	Filtro	1	DA.10
23.5	PRT074	Parafuso Allen	2	DA.10
23.6	CVT079	Cavalete	1	DA.10
23.7	POS165	Porca Sextavada Autotravante Inox	12	DA.10
23.8	PEP036	Pé de Borracha	4	DA.10
23.9	BDJ084	Bandeja c/ Tubo de Escape	1	DA.10
24	POS003	Porca Sextavada	2	*
25	TCE073	Prensa Cabo	1	*
26	CBE143	Cabo Elétrico para Motor Tensão 127V	1	*
	CBE142	Cabo Elétrico para Motor Tensão 220V		*
27	POS020	Porca Sextavada	1	*
28	PRR022	Parafuso Máq. Redonda	1	*
29	TCE007	Terminal Aterramento	1	*
30	NIP001	Nipel PVC	1	*
31	PRA005	Parafuso Auto Atarr.	5	*
32	PRN001	Parafuso Allen S/C	2	*
33	ARL002	Arruela Lisa	2	*
34	ARE002	Arruela Lisa	1	*
35	PRR005	Parafuso Máq. Redonda	4	DA.10
			3	DB/DC.10
36	CHE087	Chave Geral	1	*
37	POS138	Porca Sextavada	2	*
38	PCC005	Parafuso Sextavado	2	*
39	CHE133	Interface de Segurança	1	*
40	PEP004	Pé de Borracha	3	DB/DC.10
41	PRR015	Parafuso Máq. Redonda	3	DB/DC.10
42	PVC061	Curva 90°	1	DB/DC.10
43	PVC049	Adaptador Curto com Bolsa e Rosca	1	DB/DC.10
44	PCT094	Tubo PVC Branco Dreno DBC.6/10	1	DB/DC.10
45	---	Cabos e Conectores	---	*
45.1	TCE004	Terminal Fit	2	*
45.2	TCE013	Terminal Conector Fêmea	5	*
45.3	TCE033	Conector Rosqueado Laranja	7	*
45.4	CBE082	Cabo Elétrico Emenda 430mm Terra	1	*

DB/DC.10 – Item aplicável para os modelos DB.10 e DC.10.

DA.10– Item aplicável para o modelo DA.10.

DB.10– Item aplicável para o modelo DB.10.

DC.10– Item aplicável para o modelo DC.10.

* Item aplicável para todos os modelos de descascadores de 10kg.

Anotações

[illegible]

Anotações

[illegible]

TERMO DE GARANTIA

(para Mercado Brasileiro)



A IMG BRASIL, fabricante dos produtos METVISA, compromete-se em garantir seus produtos contra possíveis defeitos de fabricação durante 180 dias (inclusive os 90 dias da garantia legal), contados a partir da data de emissão da respectiva Nota Fiscal de venda.

Nos casos dos itens citados acima fica restrita a garantia somente legal (90 dias) para os itens relacionados abaixo considerados de desgaste natural ou que envolve a parte elétrica:

- Discos descascadores;
- Componentes elétricos (motor, interface e botões).

Todos os componentes que comprovadamente apresentarem defeitos de fabricação, serão consertados ou substituídos, conforme o caso, gratuitamente pela IMG BRASIL, ou qualquer ASSISTÊNCIA TÉCNICA AUTORIZADA IMG BRASIL, dentro do período de garantia e com a apresentação do atual TERMO DE GARANTIA devidamente preenchido e Nota Fiscal correspondente.

Não serão assegurados pelo presente TERMO DE GARANTIA, danos ou defeitos provocados por:

- Má utilização do equipamento;
- Falta de conservação e manutenção;
- Estocagem inadequada;
- Defeitos na rede elétrica;
- Instalação inadequada;
- Desgastes naturais;
- Transporte ou intempéries;
- Falta de uso por período prolongado;
- Não observância das informações e orientações técnicas.

A alteração do produto ou substituição por componentes indevidos, não originais, bem como o término do prazo de garantia, tornam sem efeito o presente TERMO DE GARANTIA.

A IMG BRASIL reserva-se o direito de modificar o equipamento e seus componentes sem prévio aviso, sem necessidade de efetuar o mesmo nos equipamentos já vendidos.

DADOS PARA COMPROVAÇÃO DE GARANTIA

PRODUTO

Código: _____

Data de Fabricação: ____/____/____

Número: _____

NOTA FISCAL

Data: ____/____/____

Número: _____

CONSUMIDOR

Carimbo/Assinatura do Vendedor

Nome: _____

Endereço: _____

REVENDEDOR

Nome: _____

Endereço: _____

Carimbo/Assinatura do Vendedor

ASSISTÊNCIA TÉCNICA - at@metvisa.com.br

Relação de Assistências Técnicas no site:

www.metvisa.com.br

IMG BRASIL FABRICANTE DOS PRODUTOS



IMG-BRASIL Indústria de Máquinas para Gastronomia Ltda.

CNPJ 11.193.347/0001-14 - CREA 131726-3
Rod. Antônio Heil - KM 23 Nº 5825 - Bairro: Limoeiro
CEP 88352-502 - Brusque - SC - Brasil
Fone/fax. +55 47 3251-5555 - Site: www.metvisa.com.br
E-mail: sac@metvisa.com.br - vendas@metvisa.com.br



Conheça nossa linha
completa de produtos.

METVISA**MPAE - MULTIPROCESSADOR DE ALIMENTOS - ESPECIAL****Gabinete****Alavanca****Tampa****Bocal de Alimentação****Bocal de Saída****Eixo dos Discos****Itens fabricados em aço inox****Potência do Motor 0,5 cv**

Tampa com trava de segurança que impede o funcionamento ao ser aberta.

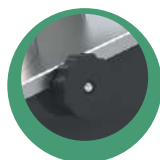

Trava prática para fácil abertura e fechamento da tampa.



Bocal de alimentação amplo, ideal para inserir grandes quantidades de alimentos com facilidade.

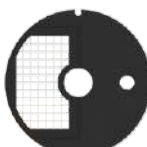

Operação prática e sem esforço com movimento único.

Discos Inclusos**Expelidor****Cubos**

10x10

Batata palito**Corte**

10 mm

Ralador

Fino

Fatiador

3 mm ondulado



3 mm

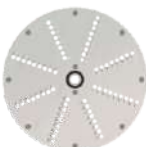

1,5 mm

Desfiador

5 mm

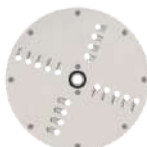

8 mm



*A capacidade de produção pode variar devido a velocidade do usuário.

Dados Técnicos

Modelo	Peso Líquido	Produção	Tensão Frequência
MPAE	30 kg	180 a 250 kg/h*	127 ou 220 V 60 Hz
Medidas Nominais Larg. x Alt. x Prof.	Rotação do Motor	Rotação dos Discos	Bocal de Alimentação
604x887x615 mm	1740 rpm	260 rpm	Ø 206 mm

Ref. PRO-403_POR
Rev. 1.0 - 07/2025



Conheça toda nossa
linha de produtos.

IMG BRASIL - Indústria de Máquinas para Gastronomia Ltda.

CNPJ 11.193.347/0001-14 | I.E. 256.007.691 | CREA 131726-3
Rod. Antônio Heil - Km 23, nº 5825 | Bairro: Limoeiro | CEP 88352-502 | Brusque | SC | Brasil
Fone/Fax +55 47 3251-5555 | vendas@metvisa.com.br | sac@metvisa.com.br



METVISA

MANUAL DE INSTRUÇÕES

Instalação | Manutenção | Uso | Segurança

Multiprocessador de Alimentos Especial

Modelo

MPAE



PARABÉNS,

Você acaba de adquirir um equipamento IMG-BRASIL, produto da mais alta qualidade, segurança e eficiência.

Fundada em 1989, a IMG-BRASIL é uma empresa respeitada como uma das melhores e mais completas empresas do ramo de fabricação de equipamentos para gastronomia.

A inovação constante e o aperfeiçoamento de seus produtos, com a utilização de matérias-primas de primeira linha, asseguram produtos de qualidade superior, consumidos no Brasil e em mais de 25 países pelo mundo todo.

A CONFIANÇA E CERTEZA DE UM BOM PRODUTO ESTÃO NO NOME



IMPORTANTE:

**PRODUTO PARA USO PROFISSIONAL. NÃO UTILIZE SEM ANTES LER COM ATENÇÃO O MANUAL.
EM CASO DE DÚVIDAS, ENTRE EM CONTATO CONOSCO:**

IMG-BRASIL Indústria de Máquinas para Gastronomia Ltda.

CNPJ 11.193.347/0001-14 - CREA 131726-3

Rod. Antônio Heil – KM 23 Nº 5825 – Bairro: Limoeiro – CEP 88352-502 - Brusque – SC – Brasil

Fone/fax. +55 47 3251-5555 - Site: www.metvisa.com.br

E-mail: sac@metvisa.com.br - vendas@metvisa.com.br

ÍNDICE

1. Informações sobre Segurança	4
1.1 Advertências Gerais	4
1.2 Segurança Mecânica	5
1.3 Segurança Elétrica	6
2. Características Técnicas	6
2.1 Principais Componentes	6
2.2 Dados Técnicos	8
2.3 Fornecimento e Eliminação das Embalagens do Aparelho	8
3. Instalação	9
3.1 Disposição do Aparelho	9
3.2 Conexão Elétrica	10
3.3 Medidas de Segurança e Instrução ao Usuário	11
4. Uso do Aparelho	12
4.1 Utilidade	12
4.2 Comandos	12
4.3 Procedimentos de Operação	13
5. Limpeza e Manutenção	17
5.1 Procedimentos para Limpeza e Produtos Utilizados	17
5.2 Manutenção e Comportamento em Caso de Avarias	18
5.3 Interrupção Prolongada no Uso do Aparelho	19
6. Análise e Resolução de Problemas	19
6.1 Problemas, possíveis causas e soluções	19
7. Vida Útil do Aparelho e seus Componentes	21
8. Normas Aplicáveis	21
9. ANEXOS	22
Esquema Elétrico	22
Desenho em Explosão	23
Peças de Reposição	24
Peças de Reposição	25



ATENÇÃO!

As características, fotos e figuras apresentadas neste manual deverão ser consideradas a título informativo. A IMG BRASIL reserva-se o direito de realizar as modificações que se julguem necessárias sem prévio aviso.

1. Informações sobre Segurança

1.1 Advertências Gerais

- Há cuidados/precauções que devem ser observados quando da montagem, da utilização, da manutenção e interrupção do uso deste aparelho;
- Antes de realizar qualquer operação (montagem, utilização (uso), manutenção e reutilização após interrupção prolongada no uso do aparelho), leia atentamente o manual;
- O aparelho deve ser utilizado por pessoal instruído e conhecedor das normas de uso e de segurança descritas neste manual;
- Este aparelho não se destina à utilização por pessoas (inclusive crianças) com capacidades físicas, sensoriais ou mentais reduzidas, ou por pessoas com falta de experiência e conhecimento, a menos que tenham recebido instruções referentes à utilização do aparelho ou estejam sob a supervisão de uma pessoa responsável pela sua segurança;
- Recomenda-se que as crianças sejam vigiadas para assegurar que elas não estejam brincando com o aparelho;
- No caso de alternância do pessoal que trabalhará com o aparelho, o novo operador deverá estar instruído sobre as normas e o funcionamento do mesmo;
- O operador deverá usar os **EPI's adequados** (equipamentos de proteção individual). Como por exemplo: usar toca nos cabelos evitando que os mesmos tranquem nas partes móveis do aparelho;
- O operador deverá estar sempre atento para situações que podem causar riscos de acidentes e evitá-las. Como por exemplo: evitar trabalhar com mangas de uniformes folgadas, onde as mesmas poderão trancar nas partes móveis, causando acidentes;
- Após ser realizada a leitura e esclarecidas todas as dúvidas, este manual deverá ser guardado com cuidado em local de fácil acesso, conhecido por todas as pessoas que irão operar o aparelho e colocado à disposição das pessoas que realizarão manutenção, para eventuais consultas. Sempre que surgir qualquer dúvida, não deixe de consultar o manual. Não opere o aparelho de forma alguma com dúvidas;
- Na instalação, é imprescindível colocar este manual à disposição dos profissionais que farão a mesma;
- Antes de começar a limpeza e qualquer tipo de manutenção, é imprescindível desconectar o aparelho da rede de alimentação elétrica;
- Verificar periodicamente o estado dos cabos e das partes elétricas;
- Não ligue o aparelho sem o encaixe correto do disco e a tampa travada com o manípulo de trava. Inserir somente produtos específicos ao que o aparelho se destina e nunca coloque as mãos, dedos ou objetos no bocal de alimentação, bocal de saída do alimento ou nas partes em movimento com o aparelho ligado, pois pode vir a causar acidente;
- Não deixe o aparelho ligado sem supervisão.



ATENÇÃO!

Não efetuar reparos por conta própria. Dirigir-se a assistência técnica autorizada pelo fabricante. Utilizar somente peças originais em seu aparelho.

1.2 Segurança Mecânica

• Mesmo havendo um sistema de segurança (o qual não deixa o aparelho acionar estando com a tampa ou alavanca levantadas), nunca coloque as mãos, dedos ou objetos no bocal de alimentação, bocal de saída do alimento ou nas partes em movimento com o aparelho ligado, pois pode vir a causar acidente;



• Quando o aparelho estiver desligado e for realizar a limpeza dos discos, tome o máximo de cuidado. Os discos são bem afiados e podem facilmente causar acidentes (cortes, por exemplo) se não for manuseado cuidadosamente.

• Antes de ligar o aparelho, tenha certeza que o disco esteja firmemente encaixado e a tampa travada.

O aparelho descrito neste manual atende ao regulamento contra risco do tipo mecânico. Foram observados os requisitos da norma: NR-12 e INMETRO (consultar item 8 Normas Aplicáveis).

A segurança mecânica se obtém com:

- Projeto mecânico que impossibilita o acesso com as mãos às partes elétricas e partes giratórias cortantes;
- **Gabinete** que protege todo o motor, evitando contato com água, poeira e outros materiais. Impede também o acesso do operador a partes elétricas;
- **Alavanca e soquete** empurram o alimento contra o disco para processá-lo. Ambas as peças funcionam de forma que o operador não tenha contato direto com o alimento durante o processamento;
- **Tampa**, impedem o acesso do operador com o disco ao processar os alimentos e direciona o alimento processado para um recipiente de coleta (vasilha) através do bocal de saída;
- No **bocal de alimentação menor**, onde é utilizado o soquete, possui o diâmetro de abertura reduzido, evitando que o operador tenha acesso ao disco;
- **Pés** antiderrapantes;

Para visualização das peças descritas, consulte a imagem no item 2.1 (Principais Componentes) deste manual.



ATENÇÃO!

Sempre que for removido algum item referente à segurança do aparelho (como por exemplo, ao fazer limpeza ou manutenção), reponha em seu devido lugar e confirme se está realizando sua função corretamente.

1.3 Segurança Elétrica

- Verifique periodicamente o estado dos cabos e das partes elétricas;
- Se o cabo de alimentação estiver danificado, deverá ser substituído por um novo. A troca deve ser feita pelo fabricante, agente autorizado ou por uma pessoa qualificada, a fim de evitar riscos;
- Não utilizar jatos d'água, pois pode vir a causar choque elétrico. Para limpeza de seu aparelho, siga as instruções do item 5 deste manual;
- Não trabalhe com o aparelho em locais úmidos, nem com roupas e calçados molhados. Coloque calçado adequado, isto evitará choques elétricos e até mesmo a morte;
- Disponha o aparelho sobre uma superfície firme, seca e bem nivelada;
- Jamais proceda qualquer operação de manutenção, regulagem ou desmontagem do aparelho com ele ligado. Para tais procedimentos, certifique-se que o mesmo esteja desligado, retirando o plugue da tomada elétrica;
- Não utilize cabos de extensão ou adaptadores com vários outros aparelhos ligados a eles. Isso poderá causar incêndio ou sobre carga;
- O aparelho possui um sistema de segurança que impede seu funcionamento se a tampa estiver aberta ou a alavanca levantada. A retirada ou adulteração deste sistema de segurança pode causar graves acidentes.

Os componentes utilizados para a segurança contra os riscos elétricos foram selecionados de acordo com a norma: NR-12 (consultar item 8 Normas Aplicáveis). Dado o perfeito isolamento de todas as partes elétricas e a ótima resistência de todos os materiais empregados, este aparelho está apto a realizar os trabalhos a que se propõem.



ATENÇÃO!

Sempre que for removido algum item referente à segurança do aparelho (como por exemplo, ao fazer limpeza ou manutenção), reponha em seu devido lugar e confirme se está realizando sua função corretamente.

2. Características Técnicas

2.1 Principais Componentes

Para o aparelho descrito neste manual, a segurança no uso, a limpeza, a manutenção e a máxima higiene são garantidas pelo design e pelo projeto especial de todas as peças, e também, por ser utilizado aço inox e outros materiais aptos para o contato com os alimentos.

O aparelho foi construído com as seguintes características:

- Tampa, gabinete, bocal de alimentação, bocal de saída e alavanca fabricados em aço inox;
- Disco expelidor confeccionado em plástico ABS de alta resistência;
- Discos fatiadores, disco fixo de cubo e palito são produzidos em plástico ABS, com lâminas em aço inox;
- Disco de corte (cubo e palito) em alumínio com lâminas em aço inox;
- Discos desfiadores e ralador com base em plástico ABS e superfície revestida em aço inoxidável;
- Soquete produzido em plástico atóxico PS (poliestireno).

Vide a seguir os principais componentes do aparelho:

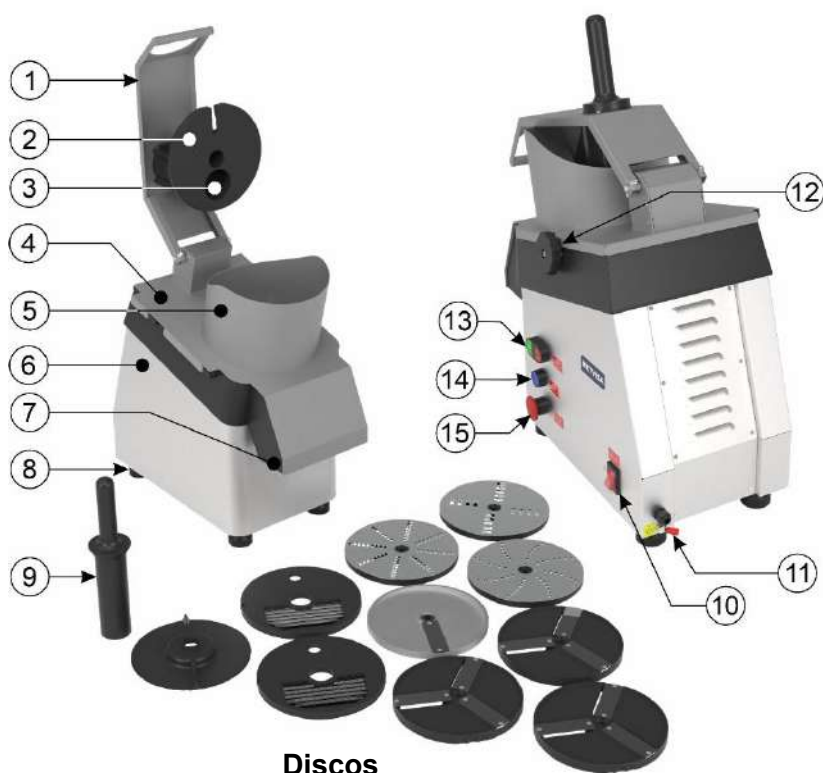

Descrição:

1. Alavanca;
2. Empurrador;
3. Bocal de Alimentação Menor;
4. Tampa;
5. Bocal de Alimentação Maior;
6. Gabinete;
7. Bocal de Saída;
8. Pé;
9. Soquete;
10. Botão Chave Geral;
11. Terminal Equipotencial;
12. Manípulo de Trava;
13. Botão Liga/Desliga;
14. Botão de Rearme;
15. Botão de Emergência.

Nota: Para desenho explodido com lista de peças de reposição, consulte os anexos.

Discos inclusos com o equipamento

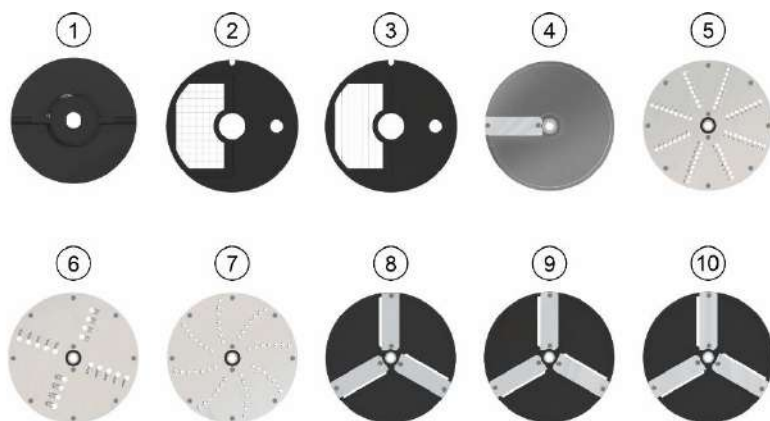

Item	Descrição	Código
1	Disco Expelidor	DIS078
2	Disco Fixo de Cubo	CJT1385
3	Disco Fixo de Palito	CJT1386
4	Disco de Corte (Cubo e Palito) - 10 mm	CJT1387
5	Disco Desfiador - 5 mm	CJT1383
6	Disco Desfiador - 8 mm	CJT1384
7	Disco Ralador Fino	CJT1382
8	Disco Fatiador - 1,5 mm	CJT1379
9	Disco Fatiador - 3 mm	CJT1380
10	Disco Fatiador Ondulado - 3 mm	CJT1381

2.2 Dados Técnicos

Modelo	Medidas Nominais (mm) Larg.xAlt.xProf.	Peso Líq. (kg)*	Tensão (V)	Corrente Nominal (A)	Produção (kg/h) **
MPAE127M60N5	293x682x586	23,8	127	10,6	180 a 250
MPAE220M60N5	293x682x586	23,8	220	6,0	

* Peso considerado sem discos e soquete.

** Pode variar devido à velocidade de trabalho do usuário e de acordo com o modelo do disco utilizado e produto processado.

Dimensões (em mm) do equipamento:

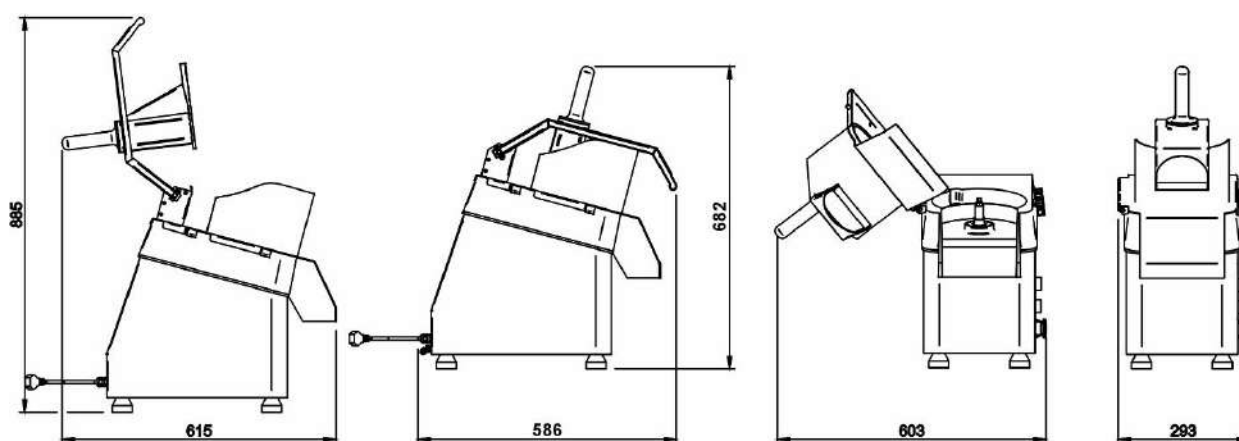

ATENÇÃO!

Características como: modelo, nº série e tensão elétrica do aparelho estão indicados na etiqueta de dados (figura a seguir). Antes da instalação, verificar se a tensão de alimentação do aparelho está de acordo com a da rede elétrica.



2.3 Fornecimento e Eliminação das Embalagens do Aparelho

O aparelho é embalado com madeira ou papelão, para garantir a perfeita integridade do mesmo durante o transporte e é acompanhado dos seguintes documentos:

- Manual de Instruções para Instalação, Uso, Manutenção e Segurança;
- Termo de Garantia (para mercado brasileiro).

IMPORTANTE

Os componentes da embalagem (papelão, madeira, espuma, tiras, etc.) são produtos assimiláveis aos resíduos sólidos urbanos e podem ser eliminados sem dificuldade. No caso em que o aparelho seja instalado em países que existam normas diferentes, eliminar as embalagens segundo as normas vigentes. Realize a eliminação correta do produto ajudando a proteger o meio ambiente. Para obter maiores informações sobre a reciclagem do mesmo, entre em contato com as autoridades locais competentes, com os serviços de recolhimento de lixo ou com o estabelecimento onde adquiriu o produto.

3. Instalação

3.1 Disposição do Aparelho

A conexão com a rede elétrica e a disposição para o funcionamento devem ser realizados por profissional qualificado. Verifique se a tensão do aparelho está de acordo com a da rede elétrica.

Na instalação, é imprescindível colocar este manual à disposição dos profissionais que realizarão a mesma.

Para garantir o correto funcionamento e segurança, deve-se posicionar o aparelho em um ambiente arejado e sobre uma superfície de apoio suficientemente ampla, bem nivelada, seca e estável, longe de fontes de calor e de torneiras de água, e a uma altura média de 80 cm. Instale seu aparelho deixando uma distância de no mínimo 20 cm (**A**) em torno dele e 1,0 m (**B**) na altura, de forma que tenha espaço suficiente para realização de inspeção, manutenção, limpeza e uso.

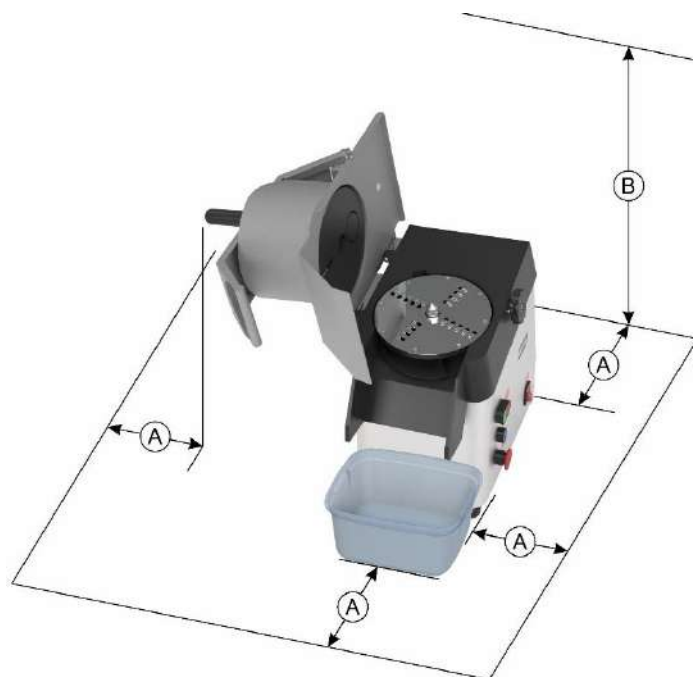

Descrição:

A. 20 cm mínimo;
B. 1 m mínimo.

* O equipamento não acompanha recipiente.



ATENÇÃO!

A instalação e o local onde será disposto o aparelho devem estar de acordo com as normas de prevenção de riscos e de segurança no trabalho (Norma Regulamentadora NR-12 para o Brasil ou conforme norma regulamentadora vigente em seu país).

O fabricante não se responsabiliza por possíveis danos diretos ou indiretos causados pelo não cumprimento das ditas normas e das demais instruções apresentadas neste manual.

3.2 Conexão Elétrica

O aparelho é fornecido com um cabo de alimentação para ser conectado a uma tomada elétrica. Se o cabo de alimentação estiver danificado, ele deverá ser substituído por um cabo novo. A troca deve ser realizada pelo fabricante, agente autorizado ou pessoa qualificada, a fim de evitar riscos.

O plugue do cabo de alimentação possui 3 pinos redondos, existindo logo abaixo de cada pino, uma marcação correspondente de cada um (Fase, Terra e Neutro). É obrigatório realizar uma boa conexão de terra, segundo o regulamento vigente.

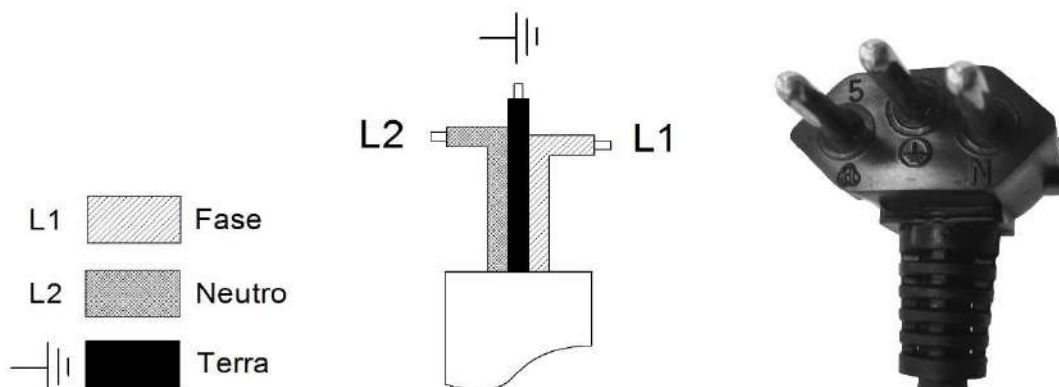

Acompanha também com o aparelho, um terminal de aterramento equipotencial, localizado na parte traseira da base.

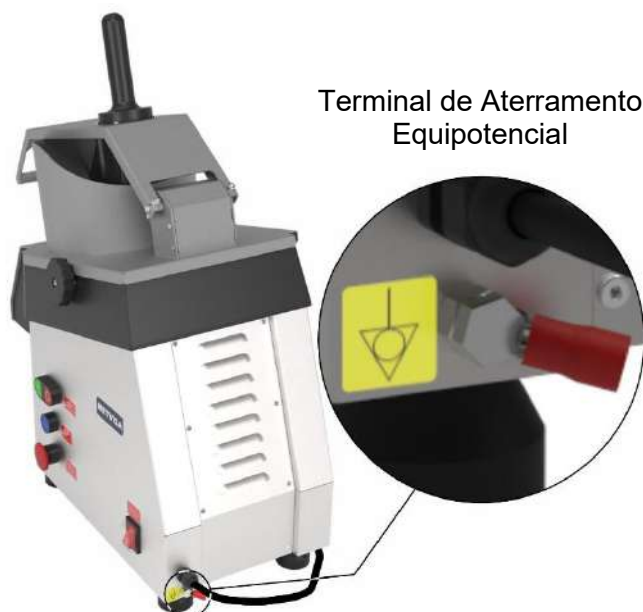

O borne identificado na figura acima, é uma proteção adicional ao aterramento que é previsto na rede elétrica, ele deve ser ligado a uma barra de terminais de aterramento, independente da ligação à rede elétrica, sendo que os demais produtos que possuam partes metálicas acessíveis, e que sejam estacionários, também devem ser ligados a este barramento bem como a própria bancada de serviços, caso esta seja de material metálico. Deste modo todos estes produtos estarão sob um mesmo potencial elétrico evitando correntes de fuga indesejáveis.

O aparelho é monovolt, ou seja, atua em 127 V ou 220 V. Caso seja necessária alteração de tensão, entre em contato com o fabricante ou com o revendedor autorizado.



ATENÇÃO!

Antes de ligar seu aparelho, sempre verifique se a tensão de alimentação da rede é a mesma que a tensão do aparelho.

A tensão de alimentação deste aparelho é 127 V ou 220 V (60 Hz), conforme pode ser verificado na etiqueta de tensão colada no cabo de alimentação ou conforme indicado na etiqueta de dados de placa, que se encontra na parte de trás do aparelho (veja a figura desta etiqueta no item 2.2 deste manual).

Certifique-se de que a tensão da rede elétrica onde será instalado o aparelho é compatível com a tensão indicada nestas etiquetas.

Para maiores detalhes do restante da parte elétrica do aparelho, consulte o esquema elétrico nos anexos do manual.

IMPORTANTE

O fabricante não se responsabiliza por possíveis danos diretos ou indiretos causados pelo não cumprimento das normas e instruções apresentadas neste manual.

3.3 Medidas de Segurança e Instrução ao Usuário

O profissional que efetua a venda do aparelho deverá instruir o usuário sobre o correto funcionamento do mesmo e deverá entregar-lhe este manual de instruções.

O usuário deverá ser informado das medidas de segurança necessárias e deverá respeitá-las, como também todas as medidas descritas neste manual.

Seu aparelho possui proteções mecânicas (consultar item 1.2 Segurança Mecânica) e um sistema de segurança que impede o funcionamento se a tampa estiver aberta ou a alavanca levantada. A retirada ou adulteração destes componentes de segurança podem causar riscos graves nos membros superiores do operador.



ATENÇÃO!

Antes de operar seu aparelho, verifique o sentido de rotação do disco. Para isso, certifique se a tampa está fechada e travada com o manípulo e a alavanca abaixada. O aparelho possui um sistema de segurança, que não irá permitir o acionamento do aparelho se a tampa estiver aberta.

Ligue o aparelho e visualize através do bocal de alimentação se o disco está rotacionando no sentido anti-horário, conforme figura abaixo.

Caso o disco estiver rotacionando no sentido horário, consulte o esquema elétrico no item 9 Anexos ou entre em contato com a assistência técnica autorizada mais próxima de você.

Com a tampa travada e a alavanca abaixada, retire o soquete “**A**” e visualize o sentido de rotação do disco (rotação anti-horário “**C**”) através da abertura localizada no empurrador “**B**”.

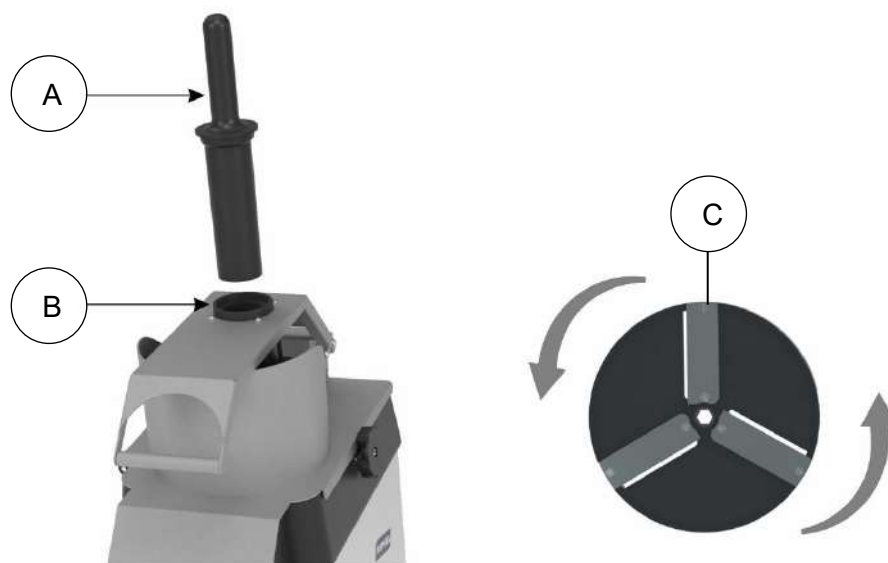

4. Uso do Aparelho

4.1 Utilidade

Este aparelho destina-se a fatiar, desfiar e ralar produtos alimentares diversos.

4.2 Comandos

O aparelho é composto por chave geral (interruptor), botão de emergência, botão de rearme e botão liga/desliga que, posicinando de frente para bocal de saída, se encontram na lateral direita do aparelho.



Veja descritivo de cada comando abaixo:

A. Botão Liga/Desliga – usado para ligar e desligar o aparelho. Na posição “1” liga, na posição “0” desliga.

B. Botão de Rearme – deve ser acionado para rearmar o aparelho, após queda de energia e/ou após acionado o botão de emergência. Neste último caso, para possibilitar o rearme do aparelho, primeiro deve-se desarmar o botão de emergência e após apertar o botão rearme.

C. Botão de Emergência – deve ser acionado no caso da necessidade de parada do aparelho, devido alguma emergência. Para acionar o botão basta apertá-lo e para desarmar, girar botão sentido horário (conforme setas indicativas existentes no botão).

D. Chave Geral (Interruptor) – dispositivo utilizado para, de forma segura, ativar e desativar o fornecimento de energia elétrica para o aparelho. Na posição “1” ativa, na posição “0” desativa fornecimento de energia.

4.3 Procedimentos de Operação

Antes de operar seu aparelho, realize uma higienização dos componentes que terão contato com o alimento (soquete, disco, etc.), para isso certifique-se de que o aparelho se encontra desconectado da rede elétrica, só depois realize a desmontagem. Siga as instruções de limpeza no item 5 deste manual.

Verifique os processos de montagem e desmontagem descritos a seguir.

• Montagem do disco:



ATENÇÃO!

O disco expelidor deve ser sempre o primeiro a ser montado, independentemente do tipo de disco que será usado em seguida. Ele é essencial para a expulsão do produto processado e deve ser usado em todas as configurações de montagem.

① Antes de iniciar qualquer montagem, certifique-se de que o equipamento está desligado e desconectado da rede elétrica.

② Remova o soquete “A”.

③ Gire o manípulo de trava “B” no sentido horário para destravar a tampa e abra “C” com cuidado.

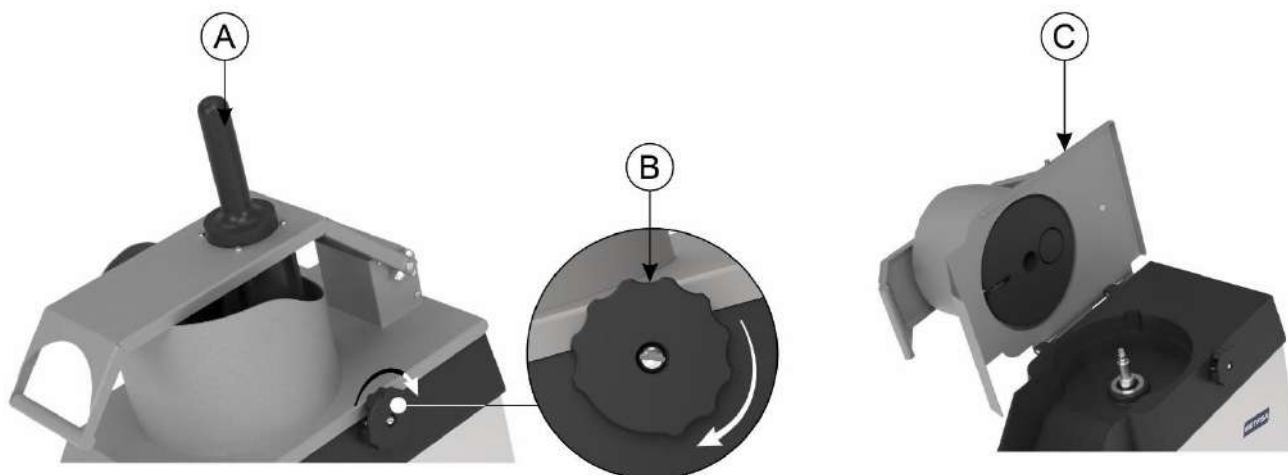

- ④ Encaixe o disco expelidor “E” no eixo da máquina “D”, pressionando levemente para baixo até que ele se ajuste corretamente nas ranhuras (facetas) do eixo.

IMPORTANTE

O disco expelidor deve ser sempre o primeiro a ser montado, independentemente do tipo de disco que será usado em seguida.

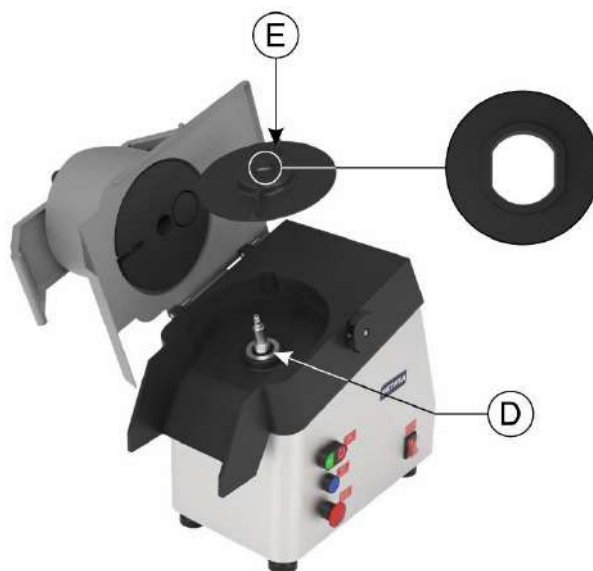

Verifique os modelos de discos no item 2.1 (Principais Componentes), escolha e instale os discos de trabalho, conforme a necessidade.

Caso 1 – Utilização de apenas um disco (fatiador, ralador ou desfiador):

Após instalar o disco expelidor “E”, escolha o disco desejado “F” e encaixe-o no eixo, girando levemente no sentido anti-horário até sentir que está firme e encaixado corretamente, por fim rosqueie a porca “G” no sentido horário para travar os discos na posição.

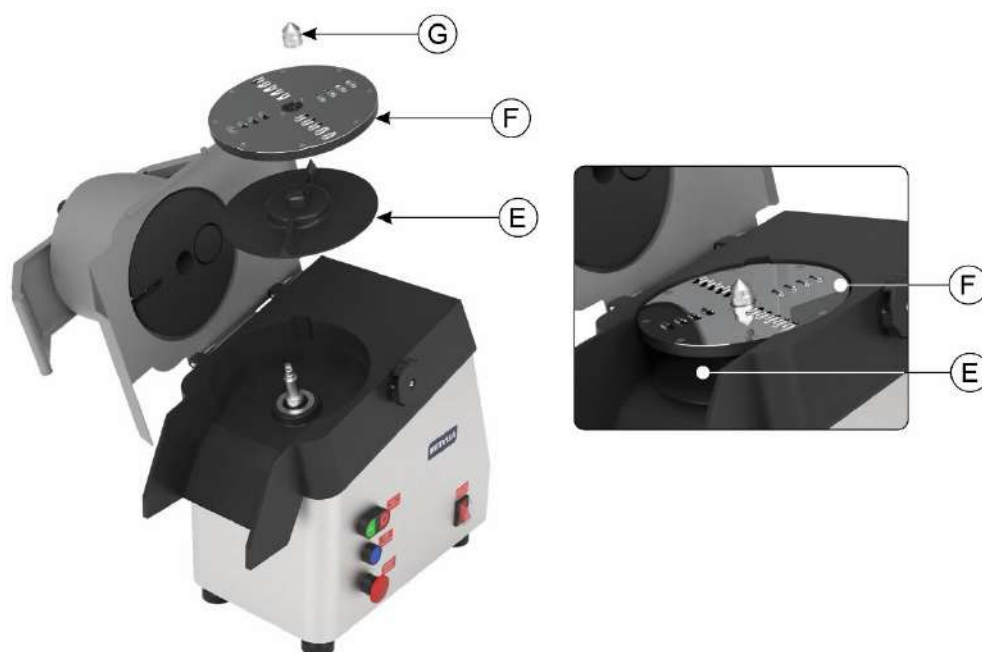

Caso 2 – Utilização de dois discos (disco fixo + disco de corte):

Após instalar o disco expelidor “E”, posicione primeiro o disco fixo (de cubo ou palito) “I” no encaixe interno da máquina.

Em seguida, encaixe o disco de corte “H” no eixo, girando levemente no sentido anti-horário para garantir o encaixe correto, por fim rosqueie a porca “G” no sentido horário para travar os discos na posição.

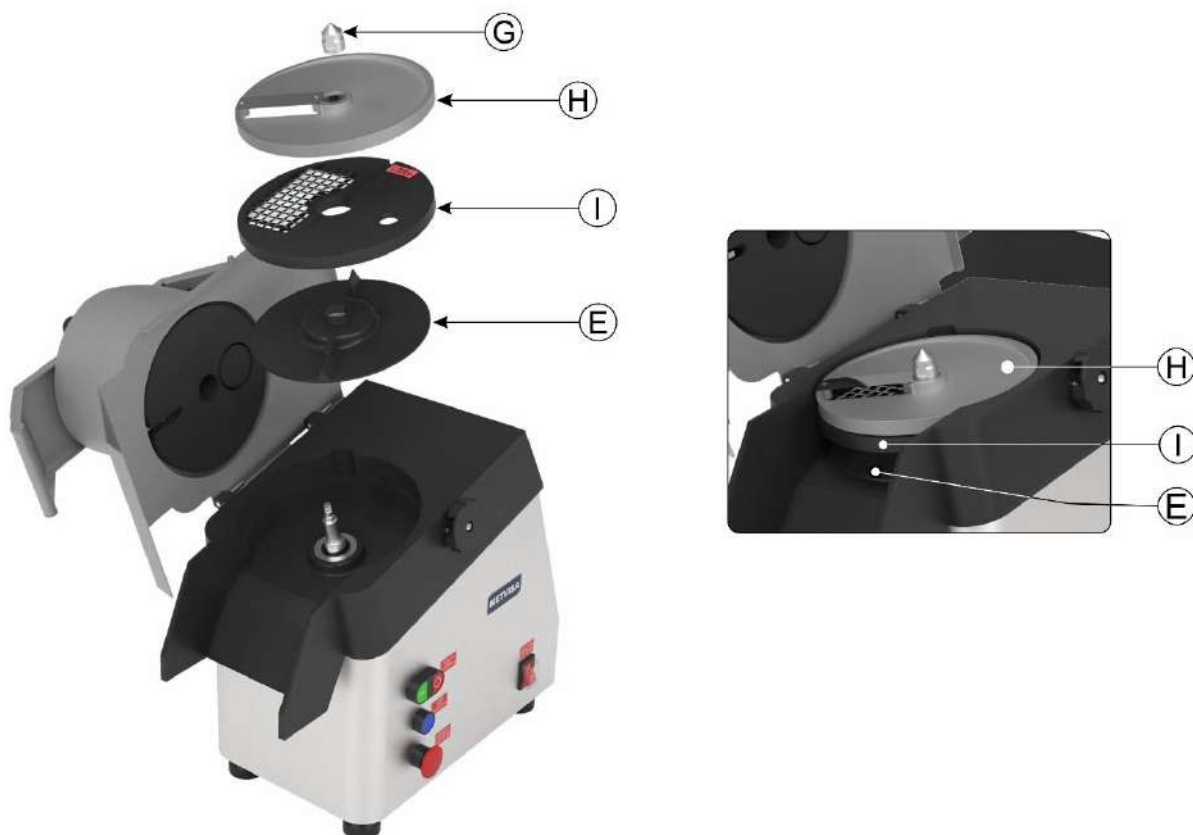

ATENÇÃO!

Quando o disco selecionado for o **disco fixo de palito**, é necessário alinhar o segundo recorte “K” do disco ao ressalto “J” da carcaça do equipamento, conforme indicado na instrução do adesivo.





ATENÇÃO!

Antes de iniciar o processo de montagem ou desmontagem, desconecte o aparelho da rede elétrica.

Nunca ligue o aparelho com o disco fora de posição, pois pode vir a causar acidentes.

Manuseie os discos com cuidado pois contém lâminas.

Verifique sempre se os discos estão perfeitamente encaixados. Um encaixe incorreto pode comprometer a segurança do operador e o funcionamento da máquina.

Nunca ligue o aparelho com o disco fora de posição, pois pode vir a causar acidentes.

- ⑤ Após o correto encaixe dos discos abaixe a tampa e gire a trava (sentido anti-horário) até que esteja totalmente travada. Certifique-se de que ela está bem fixa antes de ligar o equipamento.

• Desmontagem do disco:

O procedimento de desmontagem é o inverso da montagem.

• **Operação:** O aparelho só pode ser operado após verificar se o disco está encaixado e a tampa travada com o manipulador de trava, e se a tensão do aparelho está de acordo com a da rede elétrica de alimentação.

Após verificados estes itens, acompanhe a seguir os processos de operação do aparelho:

- Conecte o cordão de alimentação a rede elétrica;
- Coloque recipiente* para armazenar o alimento processado abaixo do bocal de saída.;
Observação: *recipiente não incluso com a máquina.
- Ligue a chave geral (interruptor) do aparelho, acione o botão rearme e após o botão liga/desliga na posição “1” (liga);
- Para alimentos cilíndricos e compridos, mantenha a alavanca abaixada, insira os alimentos pelo bocal menor e empurre-os contra o disco com o soquete. Para alimentos maiores, levante a alavanca, insira os alimentos dentro do bocal maior e empurre com a alavanca;
- Após o término do processo, desligue o aparelho apertando o botão liga/desliga na posição “0” (desliga).



ATENÇÃO!

Se você notar que o aparelho não consegue processar o alimento ou que ele esteja parando de processar, diminua a quantidade ou realize um pré-corte do alimento, antes de inserir o mesmo no bocal de alimentação. O excesso de pressão exercida com a alavanca ou soquete para pressionar o alimento contra o disco também pode prejudicar a velocidade e desempenho do motor, disco, e a vida útil do aparelho.



ATENÇÃO!

Mesmo havendo um sistema de segurança (o qual não deixa o aparelho acionar estando com a alavanca levantada ou a tampa aberta), não tente abrir a tampa ou retirar o disco com o aparelho ligado, assim como também não se deve colocar os dedos, as mãos ou objetos (como colheres e facas) dentro do bocal de alimentação, pois isto pode vir a causar acidentes.

Use sempre a alavanca ou soquete para processar os alimentos, nunca use as mãos para empurrar os alimentos durante a operação.

Qualquer irregularidade entre em contato com a assistência técnica autorizada mais próxima de você.

IMPORTANTE

O operador deverá usar os EPI's adequados (equipamentos de proteção individual). Como por exemplo: usar toca nos cabelos evitando que os mesmos tranquem nas partes móveis do aparelho e luvas apropriadas que além de garantir a higiene no manuseio dos alimentos, protegem o operador durante o processo.

5. Limpeza e Manutenção

5.1 Procedimentos para Limpeza e Produtos Utilizados

Seu aparelho foi construído com materiais de primeira linha, por isso use-o corretamente e obterá grande satisfação. Conserve seu aparelho sempre limpo e bem cuidado, isso o fará ter uma vida útil bem maior.

Deve-se fazer uma limpeza diária do aparelho para obter um bom funcionamento e maior durabilidade.



ATENÇÃO!

Antes de realizar uma manutenção ou limpeza, assegurar-se de que o botão liga/desliga esteja na posição "0" (desliga) e de que o plugue esteja desconectado da rede elétrica.



ATENÇÃO!

Não utilizar jato d'água para limpeza do aparelho.

IMPORTANTE

Este aparelho não se destina a ser totalmente imerso em água para a limpeza.

Siga as instruções a seguir para saber as peças que podem ser imersas e quais os cuidados especiais com as demais peças.

As peças desmontáveis (discos e soquete) devem ser retiradas do aparelho (conforme instruções no item 4.3) e lavadas com água morna e detergente neutro. Limpe bem os cantos, eliminando resíduos de alimentos.

O restante do aparelho deve ser limpo o maior número de vezes possível, para evitar que os resíduos de alimentos sequem e grudem nas peças. Para limpeza, dilua em água morna o sabão ou detergente neutro e aplique com um pano macio. Com um pano umedecido com água, enxague e em seguida seque as peças com um pano seco e macio.

Nunca utilizar produtos ou esponjas abrasivas e substâncias que contenham ácidos ou cloro para a limpeza das partes metálicas, já que podem riscar ou estragar a superfície das peças causando pontos de corrosão. Não derrame água sobre o motor e partes elétricas para a limpeza, senão, ao ligá-lo pode vir a causar choque elétrico ou até mesmo queimar do aparelho.



ATENÇÃO!

Tome cuidado ao fazer a limpeza dos discos, eles são extremamente afiados. Manuseie com cuidado, pois caso contrário, pode vir a causar acidentes. A mesma atenção serve para qualquer outro componente cortante do aparelho.

IMPORTANTE

O fabricante não se responsabiliza por possíveis danos diretos ou indiretos causados pelo não cumprimento das normas e instruções apresentadas neste manual.



ATENÇÃO!

É sumamente importante que os produtos empregados na limpeza garantam a máxima higiene e que não sejam tóxicos.

5.2 Manutenção e Comportamento em Caso de Avarias

O operador deve ser instruído a realizar inspeções de rotina, fazendo pequenos ajustes, limpeza e observar indícios de pane que podem ocorrer. Pode-se citar como exemplos: verificar ruídos estranhos; perda de potência do aparelho; a não execução pelo aparelho ao serviço a que se propõe; dentre outros. Ações como estas são indispensáveis para garantir uma maior vida útil do aparelho.



ATENÇÃO!

Quando forem feitas manutenções (mesmo sendo pequenos ajustes), desconecte sempre o aparelho da rede elétrica.

Recomenda-se de 6 em 6 meses realizar manutenções preventivas, verificando e ajustando folgas, fazendo a limpeza das partes internas, lubrificação etc. Ao detectar peças quebradas ou com funcionamento debilitado, fazer a substituição, usando sempre peças originais.

Com a realização de manutenções preventivas, elimina-se o inconveniente de ficar com o aparelho parado quando mais se precisa dele, reduz-se o custo de manutenções e reduzem-se os riscos de acidentes.



ATENÇÃO!

A manutenção preventiva necessita de profissional capacitado.

Certifique-se que o aparelho esteja desconectado da rede elétrica.

Sempre que for removido algum item referido a segurança do aparelho (como por exemplo, ao fazer manutenção), reponha em seu devido lugar e confirme se estão realizando sua função corretamente.

Ao detectar alguma pane ou não conformidade, encaminhe seu aparelho para a assistência técnica mais próxima de você. Veja relação de assistências técnicas no folder fornecido com o aparelho ou consulte a relação em nosso site: www.metvisa.com.br

5.3 Interrupção Prolongada no Uso do Aparelho

Quando tiver que deixar o aparelho parado por um período de tempo prolongado, desconectar o mesmo da rede elétrica e efetuar uma limpeza completa, inclusive dos diferentes acessórios. Aconselha-se proteger todas as partes do aparelho com azeite de vaselina branco ou com produtos adequados que se encontram no comércio. Deve-se também proteger o aparelho do pó, cobrindo-o com uma tela de nylon ou de outro material.

6. Análise e Resolução de Problemas

6.1 Problemas, possíveis causas e soluções

Os produtos com a qualidade IMG são projetados com materiais e componentes que garantem maior vida útil ao seu aparelho. Porém, devido ao desgaste natural, uso inadequado ou falta de manutenção, o aparelho poderá apresentar irregularidades no seu funcionamento.

Na tabela a seguir, poderá conferir possíveis causas e soluções:

PROBLEMAS	POSSÍVEIS CAUSAS	SOLUÇÕES
Aparelho não liga.	- Falta de energia elétrica.	- Verificar se há energia na rede. - Verificar se o cabo de energia está conectado em uma tomada e se a chave geral está na posição "1" liga.
	- Tensão do aparelho diferente da tensão da rede elétrica.	- Enviar o aparelho para posto autorizado mais próximo ou entre em contato com a fábrica.
	- Mau contato nas conexões elétricas internas.	
	- Problemas com o motor.	
	- Botão de emergência acionado.	- Para desarmá-lo, gire o botão sentido horário (conforme setas indicativas existentes no botão).
	- Alavanca ou tampa da caixa de disco fora da posição de trabalho.	- O aparelho possui um sistema de segurança que impede o funcionamento estando com a alavanca levantada ou a tampa aberta.

PROBLEMAS	POSSÍVEIS CAUSAS	SOLUÇÕES
Aparelho trava no meio da operação.	- Falta de energia elétrica.	- Verificar se há energia na rede. - Verificar se o cabo de energia está conectado em uma tomada.
	- Botão de emergência ou chave geral, acionadas por colisão.	- Desarmar botão de emergência ou ligar chave geral, apertar botão rearme e ligar o aparelho novamente.
	- Forma de processamento diferente do indicado no manual.	- Este aparelho destina-se exclusivamente a fatiar, desfiar e ralar produtos alimentares diversos.
	- Mau contato nas conexões elétricas internas.	- Enviar o aparelho para posto autorizado mais próximo ou entre em contato com a fábrica.
	- Problemas com o motor.	
O produto processado fica preso no interior do equipamento	Falta do disco expelidor	Coloque o disco expelidor, siga as instruções de desmontagem e montagem no item 4.3 (Procedimentos de Operação).
	Bocal de saída obstruído	Desobstrua o bocal de saída.
Aparelho apresenta ruídos.	- Disco mal encaixado no aparelho.	- Siga as instruções de desmontagem e montagem no item 4.3 (Procedimentos de Operação)
	- Capacitor do motor.	- Enviar o aparelho para posto autorizado mais próximo ou entre em contato com a fábrica.
Aparelho com cheiro de queimado ou fumaça.	- Tensão do aparelho diferente da tensão da rede elétrica.	- Enviar o aparelho para posto autorizado mais próximo ou entre em contato com a fábrica.
	- Mau contato nas conexões elétricas internas.	
	- Problemas com o motor.	
	- Uso de produto diferente do indicado no manual.	- Este aparelho destina-se exclusivamente a fatiar, desfiar e ralar produtos alimentares diversos.
Aparelho liga, mas funciona em baixa rotação ao entrar em contato com o alimento.	- Defeito com o capacitor de partida do motor.	- Enviar o aparelho para posto autorizado mais próximo ou entre em contato com a fábrica.
	- Problemas com o motor.	- Enviar o aparelho para posto autorizado mais próximo ou entre em contato com a fábrica.
	- Forma de processamento diferente do indicado no manual.	- Este aparelho destina-se exclusivamente a fatiar, desfiar e ralar produtos alimentares diversos.
Aparelho não fatia, rala ou desfia os alimentos, ou não deixa os alimentos uniformes.	- Disco gasto ou quebrado.	- Enviar o aparelho para posto autorizado mais próximo ou entre em contato com a fábrica.
	- Ranhuras dos discos amassadas ou quebradas.	
	- Forma de processamento diferente do indicado no manual.	- Este aparelho destina-se exclusivamente a fatiar, desfiar e ralar produtos alimentares diversos.

Para maiores informações e esclarecimentos, entre em contato com a Assistência Técnica Autorizada mais próxima de você. Veja relação de assistências técnicas em nosso site: www.metvisa.com.br

7. Vida Útil do Aparelho e seus Componentes

A vida útil do aparelho pode variar de 3 a 5 anos dependendo da forma adequada de uso, limpeza, manutenção e qualidade dos seus componentes.

Segue a relação de vida útil dos principais componentes:

- Botão Liga/Desliga: 10000 manobras;
- Botão Rearme: 10000 manobras;
- Botão Chave Geral: 10000 manobras;
- Botão Emergência: 10000 manobras;
- Cabos e fios elétricos: 25 anos;
- Terminais elétricos: 8 anos.

8. Normas Aplicáveis

As normas aplicadas para o desenvolvimento do aparelho e elaboração deste manual são:

- IEC 60335-1;
- IEC 60335-2-64;
- Portaria 148 de 28 de Março de 2022 do INMETRO;
- NR-12 - Portaria 197 de Dezembro de 2010;
- Normas Técnicas Aplicáveis (ABNT NBR, ISO IEC).

Este manual pode ser encontrado em www.metvisa.com.br/downloads.

9. ANEXOS

Esquema Elétrico

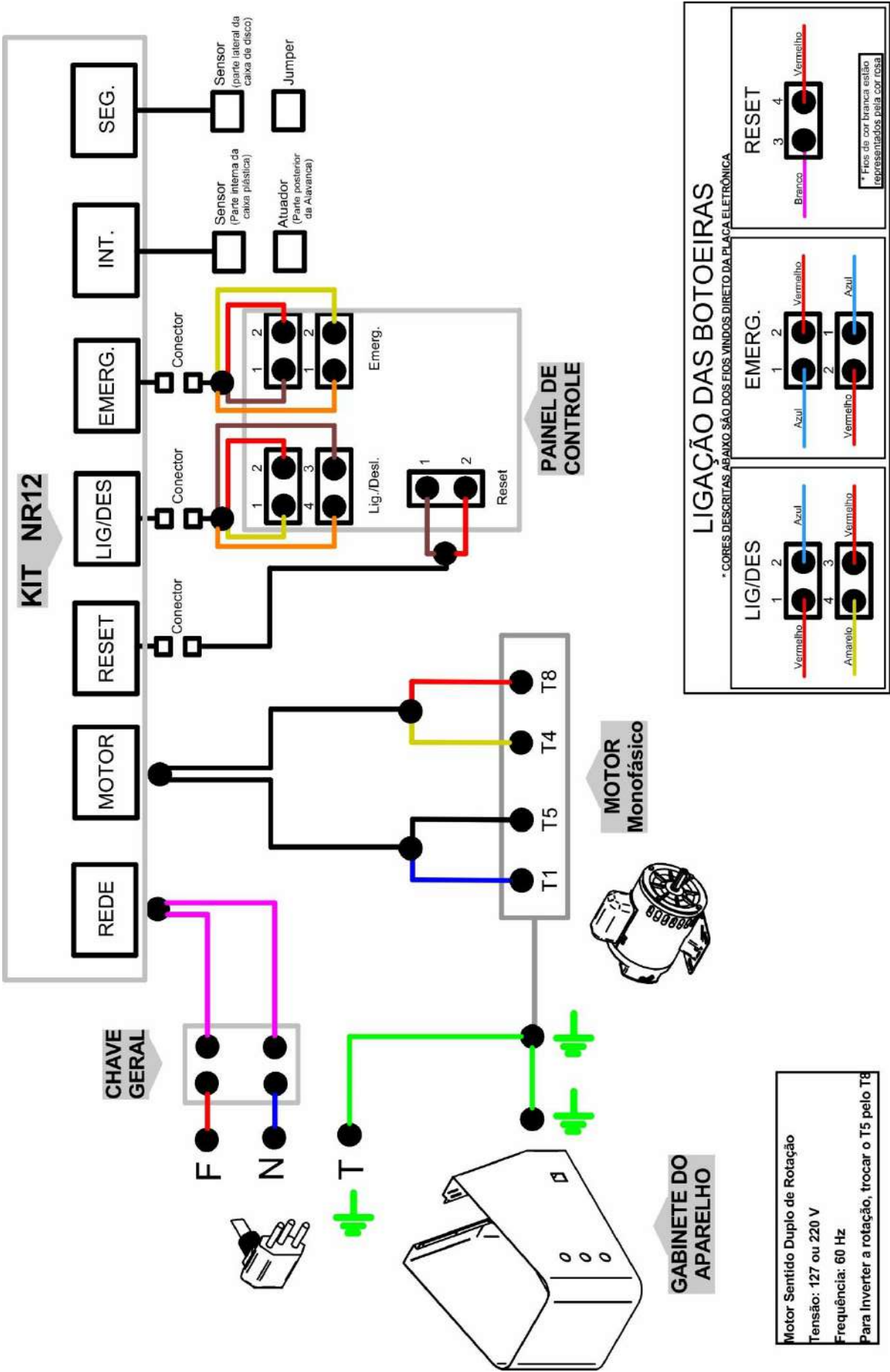

Desenho em Explosão

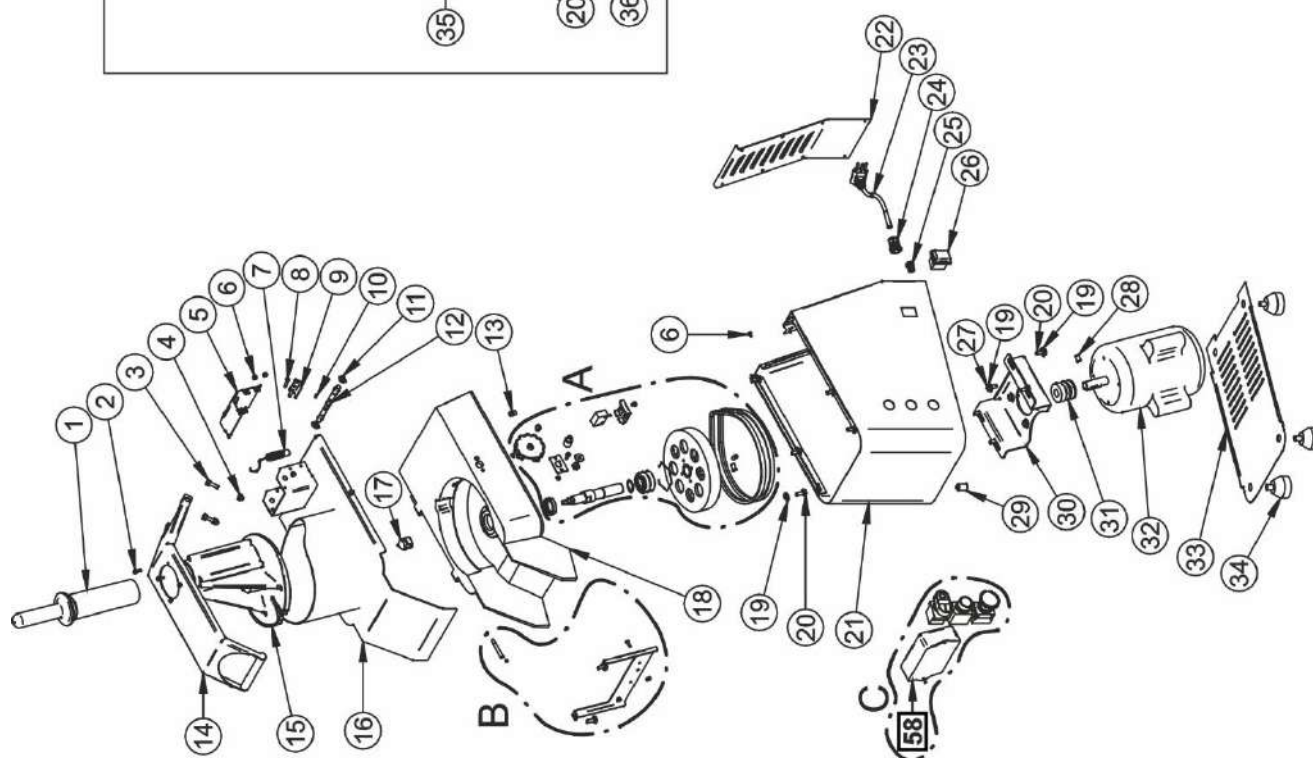
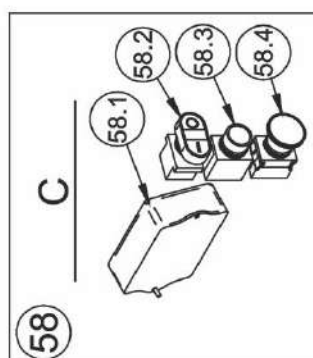
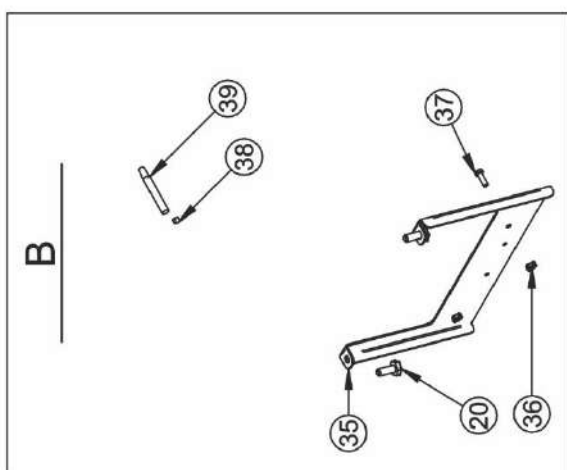
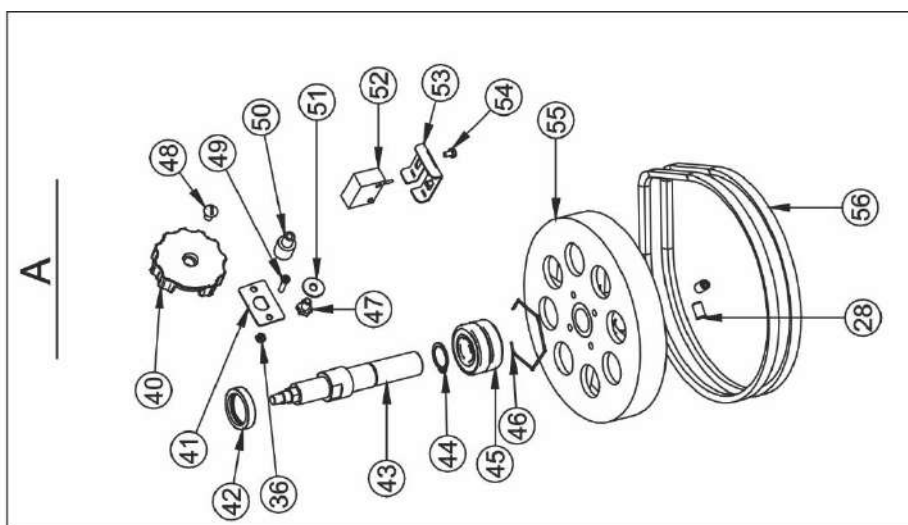

Peças de Reposição

Posição	Código	Descrição	Qt.
1	SQT026	Soquete	1
2	PCC015	Parafuso Philips Inox	4
3	PRT032	Parafuso Allen Inox	2
4	POC006	Porca chapéu Inox	2
5	CJT1448	Fechamendo do Sensor c/ Batente	1
6	RBT001	Rebite	14
7	CHE177	Atuador Magnético	1
8	PRR012	Parafuso Máquina Redonda Inox	2
9	CRC1732	Chapa Acionamento do Sensor	1
10	PRN019	Parafuso Inox	1
11	APE029	Anel de Retenção	2
12	EIX343	Eixo da Alavanca	1
13	RBT023	Inserto Roscado	4
14	ALV012	Alavanca Empurrador	1
15	EPR033	Empurrador	1
16	CJT1378	Tampa Soldada	1
17	TRV043	Trava dos Discos	1
18	CCC012	Carcaça Plástica Injetada com Bucha	1
19	ARL004	Arruela Lisa Zinc.	14
20	PRS062	Parafuso Sextavado Zinc	12
21	CJT1377	Gabinete Soldado	1
22	CRC1671	Fechamento Traseiro	1
23	CBE143	Cabo Elétrico - Tipo 5	1
24	TCE073	Prensa Cabo	1
25	CJT704	Terminal Equipotencial Montado	1
26	CHE087	Chave Geral Liga/Desliga (Vermelha)	1
27	PRS010	Parafuso Sextavado Zinc	4
28	PRN001	Parafuso Allen S/C	3
29	RBT020	Rebite	4
30	CRC1675	Suporte do Motor -	1
31	PMT004	Polia Motora	1
32	MTE230	Motor Elétrico 1/2 cv - 60 Hz - 127V	1
33	MTE231	Motor Elétrico 1/2 cv - 60 Hz - 220V	1
33	CRC1673	Fechamento Inferior	1
34	PEP028	Pé Borracha	4
35	CRC1674	Suporte da Placa	1
36	POS138	Porca Sextavada Inox	4
37	PCC006	Parafuso Cab. Cilíndrica Inox	2
38	PRN010	Parafuso S/C Inox	2
39	EIX341	Eixo da Tampa	2
40	MNL071	Manípulo Trava	1
41	CRC1682	Base Eixo da Trava	1
42	RET028	Retentor	1
43	EIX342	Eixo Discos c/ Encaixe Sextavado	1

Peças de Reposição

Posição	Código	Descrição	Qt.
44	APE004	Anel de Retenção	1
45	ROL050	Rolamento 6004 2rs	2
46	PRL004	Presilha Rolamento	1
47	PRS328	Parafuso Sextavado Inox	1
48	PRR023	Parafuso Máquina Redonda Inox	1
49	PCC012	Parafuso Inox	2
50	EIX340	Eixo da Trava	1
51	CRC1703	Arruela	1
52	CHE074	Sensor de Segurança Duplo Canal	1
53	CRC1676	Trava do Sensor Magnético	1
54	PCC013	Parafuso Inox	2
55	POL037	Polia Plástica Movida	1
56	COR006	Correia	2
58	CJE239	Conjunto Elétrico MPAE	1
58.1	CHE098	Unidade de Segurança	1
58.2	BOT002	Botão Liga/Desliga	1
58.3	BOT005	Botão Reset	1
58.4	BOT003	Botão Emergência	1
58.5	CBE124	Cabo Flexível Emergência	1
58.6	CBE125	Cabo Flexível Liga/Desliga	1
58.7	CBE126	Cabo Flexível Reset	1
59	----	Discos	----
59.01	DIS078	Disco Expelidor	1
59.02	CJT1379	Disco Fatiador 1,5mm	1
59.03	CJT1380	Disco Fatiador 3,0mm	1
59.04	CJT1381	Disco Fatiador Ondulado	1
59.05	CJT1382	Disco Ralador Fino	1
59.06	CJT1383	Disco Desfiador 5,0mm	1
59.07	CJT1384	Disco Desfiador 8,0mm	1
59.08	CJT1385	Disco Fixo de Cubos	1
59.09	CJT1386	Disco Fixo de Palito	1
59.10	CJT1387	Disco de Corte (Cubos e Palitos)	1
60	----	Cabos e Conectores	----
60.01	TCE004	Terminal Isol. Fêmea Azul	4
60.02	TCE013	Terminal Isol. Fêmea	1

Anotações

[illegible]

TERMO DE GARANTIA

(Para Mercado Brasileiro)

METVISA

A IMG BRASIL, fabricante dos produtos METVISA, compromete-se em garantir seus produtos contra possíveis defeitos de fabricação durante 180 dias (incluso os 90 dias da garantia legal), contados a partir da data de emissão da respectiva Nota Fiscal de venda.

Nos casos dos itens citados acima fica restrita a garantia somente legal (90 dias) para os itens relacionados abaixo considerados de desgaste natural ou que envolve a parte elétrica:

- Lâmina dos discos;
- Correia;
- Mancal;
- Empurrador de alimenos;
- Componentes elétricos (motor, placa eletrônica, sensores e botões).

Todos os componentes que comprovadamente apresentarem defeitos de fabricação, serão consertados ou substituídos, conforme o caso, gratuitamente pela IMG BRASIL, ou qualquer ASSISTÊNCIA TÉCNICA AUTORIZADA IMG BRASIL, dentro do período de garantia e com a apresentação do atual TERMO DE GARANTIA devidamente preenchido e Nota Fiscal correspondente.

Não serão assegurados pelo presente TERMO DE GARANTIA, danos ou defeitos provocados por:

- Má utilização do equipamento;
- Falta de conservação e manutenção;
- Estocagem inadequada;
- Defeitos na rede elétrica;
- Instalação inadequada;
- Desgastes naturais;
- Transporte ou intempéries;
- Falta de uso por período prolongado;
- Não observância das informações e orientações técnicas.

A alteração do produto ou substituição por componentes indevidos, não originais, bem como o término do prazo de garantia, tornam sem efeito o presente TERMO DE GARANTIA.

A IMG BRASIL reserva-se o direito de modificar o equipamento e seus componentes sem prévio aviso, sem necessidade de efetuar o mesmo nos equipamentos já vendidos.

DADOS PARA COMPROVAÇÃO DE GARANTIA

PRODUTO

Código: _____

Data de Fabricação: ____/____/____

Número: _____

NOTA FISCAL

Data: ____/____/____

Número: _____

CONSUMIDOR

Carimbo/Assinatura do Vendedor

Nome: _____

Endereço: _____

REVENDEDOR

Nome: _____

Endereço: _____

Carimbo/Assinatura do Vendedor

ASSISTÊNCIA TÉCNICA - at@metvisa.com.br

Relação de Assistências Técnicas no site:

www.metvisa.com.br



IMG-BRASIL Indústria de Máquinas para Gastronomia Ltda.

CNPJ 11.193.347/0001-14 - CREA 131726-3
Rod. Antônio Heil - KM 23 Nº 5825 - Bairro: Limoeiro
CEP 88352-502 - Brusque - SC - Brasil
Fone/fax. +55 47 3251-5555 - Site: www.metvisa.com.br
E-mail: sac@metvisa.com.br - vendas@metvisa.com.br



Conheça nossa linha
completa de produtos.



Sistema de Cadastramento Unificado de Fornecedores - SICAF

Declaração

Declaramos para os fins exigidos na legislação, conforme documentação registrada no SICAF, que a situação do fornecedor no momento é a seguinte:

Dados do Fornecedor

CNPJ: 59.718.657/0001-31
Razão Social: CRISTAL E-COMMERCE LTDA
Nome Fantasia:
Situação do Fornecedor: **Credenciado** Data de Vencimento do Cadastro: 25/06/2026
Natureza Jurídica: SOCIEDADE EMPRESÁRIA LIMITADA
MEI: Não
Porte da Empresa: Micro Empresa

Ocorrências e Impedimentos

Ocorrência: Nada Consta
Impedimento de Licitar: Nada Consta
Ocorrências Impeditivas indiretas: Nada Consta
Vínculo com "Serviço Público": Nada Consta (Dados obtidos do histórico)

Níveis cadastrados:

Documento(s) assinalado(s) com "*" está(ão) com prazo(s) vencido(s).

Fornecedor possui pendências em um ou mais níveis de cadastramento. Para mais informações, utilize as funcionalidades de consulta disponíveis.

Automática: a certidão foi obtida através de integração direta com o sistema emissor. Manual: a certidão foi inserida manualmente pelo fornecedor.

I - Credenciamento**II - Habilitação Jurídica (Possui Pendência)****III - Regularidade Fiscal e Trabalhista Federal**

Receita Federal e PGFN	Validade:	13/12/2025	Automática
FGTS	Validade:	23/12/2025	Automática
Trabalhista (http://www.tst.jus.br/certidao)	Validade:	23/12/2025	Automática

IV - Regularidade Fiscal Estadual/Distrital e Municipal (Possui Pendência)

Receita Estadual/Distrital	Sem Informação	(*)
Receita Municipal	Sem Informação	(*)



CONTROLADORIA-GERAL DA UNIÃO

Certidão Negativa Correccional - Entes Privados (ePAD, CGU-PJ, CEIS, CNEP e CEPIM)

Consultado: **CRISTAL E-COMMERCE LTDA**

CPF/CNPJ: **59.718.657/0001-31**

Certifica-se que, em consulta aos sistemas ePAD e CGU-PJ e aos cadastros CEIS, CNEP e CEPIM, mantidos pela Corregedoria-Geral da União, **NÃO CONSTAM** registros de penalidades vigentes ou de procedimentos acusatórios em andamento, relativos ao CPF/CNPJ consultado.

Destaca-se que, nos termos da legislação vigente, os referidos cadastros consolidam informações prestadas pelos entes públicos, de todos os Poderes e esferas de governo.

Os Sistemas ePAD e CGU-PJ consolidam os dados sobre o andamento dos processos administrativos de responsabilização de entes privados no Poder Executivo Federal.

O Cadastro Nacional de Empresas Inidôneas e Suspensas (CEIS) apresenta a relação de empresas e pessoas físicas que sofreram sanções que implicaram a restrição de participar de licitações ou de celebrar contratos com a Administração Pública.

O Cadastro Nacional de Empresas Punidas (CNEP) apresenta a relação de empresas que sofreram quaisquer das punições previstas na Lei nº 12.846/2013 (Lei Anticorrupção).

O Cadastro de Entidades Privadas sem Fins Lucrativos Impedidas (CEPIM) apresenta a relação de entidades privadas sem fins lucrativos que estão impedidas de celebrar novos convênios, contratos de repasse ou termos de parceria com a Administração Pública Federal, em função de irregularidades não resolvidas em convênios, contratos de repasse ou termos de parceria firmados anteriormente.

Certidão emitida às 16:16:29 do dia 05/12/2025 , com validade até o dia 04/01/2026.

Link para consulta da verificação da certidão <https://certidoes.cgu.gov.br/>

Código de controle da certidão: UY2rG51RzZiGhuBBiqnL

Qualquer rasura ou emenda invalidará este documento.



CONTROLADORIA-GERAL DA UNIÃO

Certidão Negativa Correccional - Entes Privados (ePAD, CGU-PJ, CEIS, CNEP e CEPIM)

Consultado: **LUIZ CARLOS COMINI**

CPF/CNPJ: **024.326.749-52**

Certifica-se que, em consulta aos sistemas ePAD e CGU-PJ e aos cadastros CEIS, CNEP e CEPIM, mantidos pela Corregedoria-Geral da União, **NÃO CONSTAM** registros de penalidades vigentes ou de procedimentos acusatórios em andamento, relativos ao CPF/CNPJ consultado.

Destaca-se que, nos termos da legislação vigente, os referidos cadastros consolidam informações prestadas pelos entes públicos, de todos os Poderes e esferas de governo.

Os Sistemas ePAD e CGU-PJ consolidam os dados sobre o andamento dos processos administrativos de responsabilização de entes privados no Poder Executivo Federal.

O Cadastro Nacional de Empresas Inidôneas e Suspensas (CEIS) apresenta a relação de empresas e pessoas físicas que sofreram sanções que implicaram a restrição de participar de licitações ou de celebrar contratos com a Administração Pública.

O Cadastro Nacional de Empresas Punidas (CNEP) apresenta a relação de empresas que sofreram quaisquer das punições previstas na Lei nº 12.846/2013 (Lei Anticorrupção).

O Cadastro de Entidades Privadas sem Fins Lucrativos Impedidas (CEPIM) apresenta a relação de entidades privadas sem fins lucrativos que estão impedidas de celebrar novos convênios, contratos de repasse ou termos de parceria com a Administração Pública Federal, em função de irregularidades não resolvidas em convênios, contratos de repasse ou termos de parceria firmados anteriormente.

Certidão emitida às 16:17:46 do dia 05/12/2025 , com validade até o dia 04/01/2026.

Link para consulta da verificação da certidão <https://certidoes.cgu.gov.br/>

Código de controle da certidão: IGGJo5gTdh6vFDHV4Gjo

Qualquer rasura ou emenda invalidará este documento.

PROPOSTA DE PREÇOS

PREGÃO ELETRÔNICO Nº 082/2025 PROCESSO ADMINISTRATIVO ELETRÔNICO Nº 2326/2025

DADOS DO PROPONENTE:

Razão: Cristal E-Commerce Ltda			
End.: Av. Advogado Horácio Raccanello Filho 6326 - 2º pavimento - sala 02 - setor 108 - Edif Cent. Emp. Torre Gêmea			
Bairro: Zona 07	Cidade: Maringá	Estado: Paraná	Cep: 87.020-035
OPTANTE PELO SIMPLES? SIM (X) NÃO()		Banco: SICOOB	
Celular Representante: (44) 9 9850-1817		Cod. Banco: 756	
Fone/fax: (44) 3244-1266		Agência: Maringá-Pr	
C.N.P.J.: 59.718.657/0001-31		Nº Agência: 4340	
INSC.: 91131693-51		C. Corrente: 401957-1	
Contatos: Laila de Oliveira Vedovoto Bidóia		e-mail: cristal.licita@gmail.com	

PROPOSTA DE PREÇOS

ITEM	DESCRIÇÃO	Marca Modelo	Unid.	Qnt.	PREÇO UNIT. R\$	PREÇO TOTAL R\$
22	BEBEDOURO INDUSTRIAL 200L 4 TORNEIRAS: Equipamento destinado ao fornecimento contínuo de água potável. - Capacidade de armazenamento 200 L; - Conectado diretamente à rede de água; - Estrutura em aço inoxidável ou material resistente à corrosão, de fácil limpeza; - Quatro torneiras, três para água gelada e uma para água natural; - Bandeja coletora de gotas em aço inox com mangueira de saída para esgotamento; - Regulagem para 7 níveis de temperatura; - Com filtro externo; - Refrigeração por gás R-134; - Alimentação elétrica compatível com 110V ou 220V. Garantia mínima: 12 meses.	ACQUA GELATA PRE200	Unid.	01	2.470,00	2.470,00
24	BEBEDOURO INDUSTRIAL DE COLUNA 100 L 3 TORNEIRAS: Equipamento destinado ao fornecimento contínuo de água potável. -Capacidade de armazenamento 100 L;- Conectado diretamente à rede de água; - Estrutura em aço inoxidável ou material resistente à corrosão, de fácil limpeza; - Três torneiras, duas para água gelada e uma para água natural; - Bandeja coletora de gotas em aço inox com mangueira de saída para esgotamento; - Regulagem para 7 níveis de temperatura; - Com filtro externo; - Refrigeração por gás R-134; - Alimentação elétrica compatível com 110V ou 220V. Garantia mínima: 12 meses.	ACQUA GELATA PRE100	Unid.	05	2.100,00	10.500,00
Valor global da Proposta R\$						12.970,00

Valor global da Proposta R\$: 12.970,00 (doze mil novecentos e setenta reais).

A validade desta proposta é de 90 (noventa) dias corridos, contados da data de sua assinatura.

A apresentação da proposta implicará na plena aceitação das condições estabelecidas neste edital e seus anexos.

Declaro que a proponente atende aos requisitos de habilitação e o declarante atesta a veracidade das informações prestadas (art. 63, I, da Lei nº 14.133/2021).

Responsável pela assinatura do Contrato ou da Ata de Registro de Preços:

- Nome: **Laila de Oliveira Vedovoto Bidóia**
- CPF: **053.636.279-30**
- Endereço: **Av. Barão do Rio Branco, 138 – Centro – Douradina-Pr – 87.485-000**
- Telefone: **(44) 9 9850-1817**
- e-mail: **cristal.licita@gmail.com**

Nos preços ofertados já estão inclusos os tributos, fretes, taxas, seguros, encargos sociais, trabalhistas e todas as demais despesas necessárias à execução do objeto.

Maringá/PR, 05 de dezembro de 2025.

**LAILA DE OLIVEIRA
VEDOVOTO
BIDOIA:05363627930**

Assinado digitalmente por LAILA DE OLIVEIRA VEDOVOTO
BIDOIA:05363627930
ND: C=BR, O=ICP-Brasil, OU=Secretaria da Receita Federal do Brasil
- RFB, OU=RFB e-CPF A1, OU=AC VALID RFB V5, OU=AR SENHA
DIGITAL PLUS, OU=Videoconferencia, OU=47182342000133, CN=
LAILA DE OLIVEIRA VEDOVOTO BIDOIA:05363627930
Razão: Eu sou o autor deste documento
Localização:
Data: 2025.12.05 10:41:51-03'00'
Foxit PDF Reader Versão: 2024.3.0

Laila de Oliveira Vedovoto Bidóia
C.P.F.: 053.636.279-30 - RG: 8.356.861-5/SESP-PR
Procuradora

BEBEDOURO INDUSTRIAL MODELO PRE200

Bebedouro de água industrial, modelo **PRE200**, capacidade 200L, com gabinete em Aço Inox 430 brilhante. Acompanha 04 torneiras p/ copo modelo C-40, ¼ de volta em ABS cromado, sendo 3 para água "Gelada" e 1 para água "Natural".

Seu sistema funcional é composto por:

- Pés reguláveis para ajuste de desnível.
- Reservatório interno em polietileno ou polipropileno atóxico, com uma boia para regulagem do nível da água;
- Pingadeira em aço inox com dreno;
- Unidade condensadora de 1/6HP, sendo opcionais as tensões 127v e 220v;
- Isolação térmica em EPS1, retendo a temperatura;
- Termostato interno com regulagem fixa de 4° a 11°C (7 níveis de temperatura) e tomada de 03 pinos;
- Serpentina interna em aço inox 304 AISI;
- Gás refrigerante R134A, **ecologicamente correto**;
- Com filtro externo;
- Suas dimensões são: **Altura:** 1,34 cm **Frente:** 1,18 cm **Lateral:** 70 cm
- **Peso aproximadamente:** 80 kg - **Armazena:** 200 l

Classe I, **IPX4**, uso interno e externo



Imagem meramente ilustrativa

▶ Produto certificado pelo Inmetro.

▶ Um ano de garantia.

▶ Produto embalado para transporte em engradado de madeira.

Acqua Gelata Ind. e Com. de Apar. de Refrig. Ltda.
CNPJ: 72.469.471/0001-54 - (44) 3244-1266
Rua Marechal Castelo Branco, 2856 - Pq. Ind. Bela Vista
CEP: 87.140-000 - Paçandu - Paraná - Brasil



BEBEDOURO INDUSTRIAL MODELO PRE100

Bebedouro de água industrial, modelo **PRE100**, capacidade 100L, com gabinete em Aço Inox 430 brilhante. Acompanha 03 torneiras baixa pressão p/ copo modelo C-40, ¼ de volta em ABS cromado, sendo 2 para água "Gelada" e 1 para água "Natural".

Seu sistema funcional é composto por:

- Pés reguláveis para ajuste de desnível.
- Reservatório interno em polietileno ou polipropileno atóxico, com uma boia para regulagem do nível da água;
- Unidade condensadora de 1/6HP, sendo opcionais as tensões 127v e 220v;
- Isolação térmica em EPS1 ou poliuretano injetado, retendo a temperatura;
- Termostato interno com regulagem fixa de 4° a 11°C (7 níveis de temperatura) e tomada de 03 pinos;
- Serpentina interna em aço inox 304 AISI;
- Gás refrigerante R134A, **ecologicamente correto**;
- Com filtro externo;
- Suas dimensões são: **Altura:** 1,34 m **Frente:** 80 cm **Lateral:** 60 cm
- **Peso aproximadamente:** 80 kg - **Armazena:** 100 l

Classe I, **IPX4**, uso interno e externo



Imagem meramente ilustrativa

▶ Produto certificado pelo Inmetro.

▶ Um ano de garantia.

▶ Produto embalado para transporte em engradado de madeira.

Acqua Gelata Ind. e Com. de Apar. de Refrig. Ltda.
CNPJ: 72.469.471/0001-54 - (44) 3244-1266
Rua Marechal Castelo Branco, 2856 - Pq. Ind. Bela Vista
CEP: 87.140-000 - Paçandu - Paraná - Brasil





Sistema de Cadastramento Unificado de Fornecedores - SICAF

Declaração

Declaramos para os fins exigidos na legislação, conforme documentação registrada no SICAF, que a situação do fornecedor no momento é a seguinte:

Dados do Fornecedor

CNPJ: 18.136.904/0001-04 DUNS®: 938266651
Razão Social: GUILHERME XAVIER PIVA LTDA
Nome Fantasia: QUALITECK COMERCIAL
Situação do Fornecedor: Credenciado Data de Vencimento do Cadastro: 28/07/2026
Natureza Jurídica: SOCIEDADE EMPRESÁRIA LIMITADA
MEI: Não
Porte da Empresa: Empresa de Pequeno

Ocorrências e Impedimentos

Ocorrência: Nada Consta
Impedimento de Licitar: Nada Consta
Ocorrências Impeditivas indiretas: Nada Consta
Vínculo com "Serviço Público": Nada Consta (Dados obtidos do histórico)

Níveis cadastrados:

Automática: a certidão foi obtida através de integração direta com o sistema emissor. Manual: a certidão foi inserida manualmente pelo fornecedor.

I - Credenciamento**II - Habilitação Jurídica****III - Regularidade Fiscal e Trabalhista Federal**

Receita Federal e PGFN	Validade:	04/03/2026	Automática
FGTS	Validade:	12/12/2025	Automática
Trabalhista (http://www.tst.jus.br/certidao)	Validade:	09/03/2026	Automática

IV - Regularidade Fiscal Estadual/Distrital e Municipal

Receita Estadual/Distrital	Validade:	29/01/2026
Receita Municipal	Validade:	22/12/2025

VI - Qualificação Econômico-Financeira

Validade: 30/06/2026



CONTROLADORIA-GERAL DA UNIÃO

Certidão Negativa Correccional - Entes Privados (ePAD, CGU-PJ, CEIS, CNEP e CEPIM)

Consultado: **GUILHERME XAVIER PIVA LTDA**

CPF/CNPJ: **18.136.904/0001-04**

Certifica-se que, em consulta aos sistemas ePAD e CGU-PJ e aos cadastros CEIS, CNEP e CEPIM, mantidos pela Corregedoria-Geral da União, **NÃO CONSTAM** registros de penalidades vigentes ou de procedimentos acusatórios em andamento, relativos ao CPF/CNPJ consultado.

Destaca-se que, nos termos da legislação vigente, os referidos cadastros consolidam informações prestadas pelos entes públicos, de todos os Poderes e esferas de governo.

Os Sistemas ePAD e CGU-PJ consolidam os dados sobre o andamento dos processos administrativos de responsabilização de entes privados no Poder Executivo Federal.

O Cadastro Nacional de Empresas Inidôneas e Suspensas (CEIS) apresenta a relação de empresas e pessoas físicas que sofreram sanções que implicaram a restrição de participar de licitações ou de celebrar contratos com a Administração Pública.

O Cadastro Nacional de Empresas Punidas (CNEP) apresenta a relação de empresas que sofreram quaisquer das punições previstas na Lei nº 12.846/2013 (Lei Anticorrupção).

O Cadastro de Entidades Privadas sem Fins Lucrativos Impedidas (CEPIM) apresenta a relação de entidades privadas sem fins lucrativos que estão impedidas de celebrar novos convênios, contratos de repasse ou termos de parceria com a Administração Pública Federal, em função de irregularidades não resolvidas em convênios, contratos de repasse ou termos de parceria firmados anteriormente.

Certidão emitida às 16:18:46 do dia 05/12/2025 , com validade até o dia 04/01/2026.

Link para consulta da verificação da certidão <https://certidoes.cgu.gov.br/>

Código de controle da certidão: 6HZ8DKsnf1KhKNROGyiN

Qualquer rasura ou emenda invalidará este documento.



CONTROLADORIA-GERAL DA UNIÃO

Certidão Negativa Correccional - Entes Privados (ePAD, CGU-PJ, CEIS, CNEP e CEPIM)

Consultado: **GUILHERME XAVIER PIVA**

CPF/CNPJ: **005.383.050-45**

Certifica-se que, em consulta aos sistemas ePAD e CGU-PJ e aos cadastros CEIS, CNEP e CEPIM, mantidos pela Corregedoria-Geral da União, **NÃO CONSTAM** registros de penalidades vigentes ou de procedimentos acusatórios em andamento, relativos ao CPF/CNPJ consultado.

Destaca-se que, nos termos da legislação vigente, os referidos cadastros consolidam informações prestadas pelos entes públicos, de todos os Poderes e esferas de governo.

Os Sistemas ePAD e CGU-PJ consolidam os dados sobre o andamento dos processos administrativos de responsabilização de entes privados no Poder Executivo Federal.

O Cadastro Nacional de Empresas Inidôneas e Suspensas (CEIS) apresenta a relação de empresas e pessoas físicas que sofreram sanções que implicaram a restrição de participar de licitações ou de celebrar contratos com a Administração Pública.

O Cadastro Nacional de Empresas Punidas (CNEP) apresenta a relação de empresas que sofreram quaisquer das punições previstas na Lei nº 12.846/2013 (Lei Anticorrupção).

O Cadastro de Entidades Privadas sem Fins Lucrativos Impedidas (CEPIM) apresenta a relação de entidades privadas sem fins lucrativos que estão impedidas de celebrar novos convênios, contratos de repasse ou termos de parceria com a Administração Pública Federal, em função de irregularidades não resolvidas em convênios, contratos de repasse ou termos de parceria firmados anteriormente.

Certidão emitida às 16:19:11 do dia 05/12/2025 , com validade até o dia 04/01/2026.

Link para consulta da verificação da certidão <https://certidoes.cgu.gov.br/>

Código de controle da certidão: 2hD6GPblqabhXarxVTSW

Qualquer rasura ou emenda invalidará este documento.

**QUALITECK**

MOBILIÁRIO CORPORATIVO

qualiteckcomercial.com.br

1137

AO MUNICIPIO DE MARMELEIRO/PR
PREGAO ELETRONICO 82/2025 UASG 454524

CONTROLE INTERNO ITEM PROPOSTA

CATALOGO ()	MARCA (X)	MODELO (X)	MÍDIA ()	REGISTRO DE PREÇO (X)	AQUISIÇÃO ()
--------------	-----------	------------	-----------	-----------------------	---------------

Observações:

PROPOSTA DE PREÇOS

DADOS PARA CADASTRO

Razão Social: GUILHERME XAVIER PIVA LTDA

CNPJ: 18.136.904/0001-04

IE/RG: 0250125498

NOME FANTASIA: QUALITECK COMERCIAL

Endereço Rua Hilário Ribeiro, 288 Bairro Laranjal

Carazinho / RS- CEP 99500-000

Telefone/WhatsApp 54-3331-1146

E-mail: guilhermepiva@gmail.com**DADOS DO RESPONSÁVEL PELA ASSINATURA DO CONTRATO**

NOME: GUILHERME XAVIER PIVA

CPF: 005.383.050-45 / RG: 5063858608 SSP RS – SOLTEIRO – RESIDENTE E DOMICILIADO NO MUNÍCIOPIO DE CARAZINHO-RS

Item	Quant	Descritivo	V. Unitário	V. total
27	10	CADEIRA ALTA: Cadeira alta para caixa/balcão estofada: Assento giratório; Assento e encosto revestidos em tecido sintético courvin impermeável; Cor: preta; Densidade espuma: d45; Largura mínima do assento: 43cm; Profundidade mínima do assento: 38cm; Espessura mínima assento: 4,5cm; Largura mínima do encosto: 36,5cm; Altura mínima encosto: 28,5cm; Espessura mínima encosto: 3,5cm; Regulagem de altura com pistão a gás; Com rodízios; Atura assento ao solo min.- máx.: 58cm - 71cm Altura total mínima: 110cm; Altura mínima do aro ao solo: 20cm; Encosto de braços reguláveis; Com sapata e aro; Peso mínimo suportado: 100kg; Garantia de fabricação de no mínimo 12 meses. MARCA: PROPRIA / MODELO: TK-100.gir.c/b-r-CAIXA	R\$ 242,00	R\$ 2.420,00
32	54	CADEIRA GIRATÓRIA EXECUTIVA com as seguintes características: - Encosto anatômico com estrutura em polímero ou compensado e espuma de alta densidade injetada; - Assento giratório, anatômico com borda curvada para evitar estrangulamento na circulação das pernas, com espuma de alta densidade injetada e base em compensado; - Revestimento em material impermeável (couro sintético, corino, couro PU, vinil corporativo); - Apoio de braço tipo "T" com regulagem de altura e fixado a base do assento; - Mecanismo do encosto reclinável com curso de aproximadamente 20° e regulagem de altura; - Estrutura principal com base revestida tipo aranha com rodízios e coluna central a gás, com regulagem de altura por alavanca lateral; - Componentes metálicos com acabamento em pintura. - Cor preta; - Capacidade de até 110 Kg. Dimensões aproximadas: Altura do encosto: 360 mm Largura do encosto: 410 mm Espessura do encosto: 50 mm Profundidade do assento: 410 mm Largura do assento: 460 mm; Espessura do assento: 60mm. Entregue montada MARCA: PROPRIA / MODELO: TK-200.gir.bk.c/b-r	R\$ 324,00	R\$ 17.496,00

Cumpre-nos informar-lhes ainda que examinamos os documentos da licitação, inteirando-nos dos mesmos para elaboração da presente proposta. E em consonância aos referidos documentos, declaramos:

Nossa proposta vigorará por 90 dias corridos, contados da data-limite prevista para entrega das propostas.

Garantia: Conforme Edital

- Que nos preços apresentados já estão contemplados todos os impostos, taxas e contribuições sociais, obrigações trabalhistas, previdenciárias, fiscais e comerciais, que eventualmente incidam sobre a operação;
- O frete está incluso;

Rua Hilario Ribeiro, 288, Laranjal
Carazinho-RS

☎(54)3331-1146



- Que concordamos com o prazo de pagamento do objeto licitado, conforme edital;
- Que assumiremos inteira responsabilidade pela efetiva entrega do objeto licitado e efetuará de acordo com as especificações e instruções deste Edital e seus anexos, sendo que o transporte até o local de entrega correrá exclusivamente por conta do fornecedor, de que o mesmo deverá estar adequado à legislação vigente;
- Concordamos com o prazo de entrega discriminado neste edital.
- Declaramos e estamos enquadrados na legislação estadual e somente emitimos notas fiscais ELETRONICAS
- Concordamos com todos termos previstos no edital.
- DECLARA, sob as penas da lei, que possui aptidão financeira para a execução do contrato e que sua proposta de preço compreende a integralidade dos custos para atendimento dos direitos trabalhistas assegurados na Constituição Federal, nas leis trabalhistas, nas normas infralegais, nas convenções coletivas de trabalho e nos termos de ajustamento de conduta vigentes na data de entrega das propostas.

GUILHERME
XAVIER PIVA
LTDA:181369040
00104

Assinado de forma digital
por GUILHERME XAVIER
PIVA
LTDA:18136904000104
Dados: 2025.12.04
10:47:52 -03'00'

Carazinho, 04 de dezembro de 2025.

GUILHERME XAVIER PIVA LTDA
QUALITECK COMERCIAL

Dados para depósito

Conta bancária: 36581-5 / Agência 0358-1 / TITULAR GUILHERME XAVIER PIVA ME - BANCO DO BRASIL

CADEIRA EXECUTIVA - MODELO: TK-200.gir.bk.c/b-r

DESCRIPTIVO DO PRODUTO:

- Cadeira giratória modelo executiva
- Encosto anatômico com estrutura em compensado e espuma de alta densidade injetada
- Assento anatômico com borda curvada, espuma de alta densidade injetada e base em compensado
- Revestimento couro sintético
- Apoio de braço tipo "T" com regulagem de altura
- Mecanismo do encosto reclinável com curso de aproximadamente 20° e regulagem de altura; -
- Estrutura com base revestida tipo aranha com 5 rodízios e coluna central a gás, com regulagem de altura por alavanca lateral
- Componentes metálicos com acabamento em pintura na cor preta
- Peso suportado: 110 Kg
- Dimensões aproximadas do encosto: 360 mm X 410 mm X 50 mm (AXLXE)
- Dimensões aproximadas do assento: 410 mm X 460 mm X 60mm
- Produto entregue montado



CADEIRA SECRETÁRIA - TK-100.gir.cx.aro.s/b

DESCRIPTIVO DO PRODUTO:

- Cadeira caixa alta com assento giratório
- Assento e encosto revestidos em courvin na cor preta
- Densidade espuma: d45
- Dimensões aproximadas do assento: (LXPXE) 43cm X 38cm X 4,5cm
- Dimensões aproximadas do encosto: (LXAXE) 36,5cm X 28,5cm X 3,5cm
- Altura aproximada do assento ao solo: entre 58cm a 71cm
- Altura total mínima: 110cm
- Altura mínima do aro ao solo: 20cm
- Regulagem de altura com pistão a gás
- Com rodízios
- Com braços reguláveis
- Peso suportado: 100kg
- Produto com garantia de 12 meses.





Sistema de Cadastramento Unificado de Fornecedores - SICAF

Declaração

Declaramos para os fins exigidos na legislação, conforme documentação registrada no SICAF, que a situação do fornecedor no momento é a seguinte:

Dados do Fornecedor

CNPJ: 54.860.605/0001-81
Razão Social: LUCAS RICARDO MANIERI DE ALMEIDA LTDA
Nome Fantasia: LR COMERCIO DE EQUIPAMENTOS
Situação do Fornecedor: Credenciado Data de Vencimento do Cadastro: 23/04/2026
Natureza Jurídica: SOCIEDADE EMPRESÁRIA LIMITADA
MEI: Não
Porte da Empresa: Micro Empresa

Ocorrências e Impedimentos

Ocorrência: Nada Consta
Impedimento de Licitar: Nada Consta
Ocorrências Impeditivas indiretas: Nada Consta
Vínculo com "Serviço Público": Nada Consta (Dados obtidos do histórico)

Níveis cadastrados:

Automática: a certidão foi obtida através de integração direta com o sistema emissor. Manual: a certidão foi inserida manualmente pelo fornecedor.

I - Credenciamento**II - Habilitação Jurídica****III - Regularidade Fiscal e Trabalhista Federal**

Receita Federal e PGFN	Validade:	04/03/2026	Automática
FGTS	Validade:	17/12/2025	Automática
Trabalhista (http://www.tst.jus.br/certidao)	Validade:	03/05/2026	Automática

IV - Regularidade Fiscal Estadual/Distrital e Municipal

Receita Estadual/Distrital	Validade:	04/11/2026
Receita Municipal	Validade:	04/11/2026



CONTROLADORIA-GERAL DA UNIÃO

Certidão Negativa Correccional - Entes Privados (ePAD, CGU-PJ, CEIS, CNEP e CEPIM)

Consultado: **LUCAS RICARDO MANIERI DE ALMEIDA LTDA**

CPF/CNPJ: **54.860.605/0001-81**

Certifica-se que, em consulta aos sistemas ePAD e CGU-PJ e aos cadastros CEIS, CNEP e CEPIM, mantidos pela Corregedoria-Geral da União, **NÃO CONSTAM** registros de penalidades vigentes ou de procedimentos acusatórios em andamento, relativos ao CPF/CNPJ consultado.

Destaca-se que, nos termos da legislação vigente, os referidos cadastros consolidam informações prestadas pelos entes públicos, de todos os Poderes e esferas de governo.

Os Sistemas ePAD e CGU-PJ consolidam os dados sobre o andamento dos processos administrativos de responsabilização de entes privados no Poder Executivo Federal.

O Cadastro Nacional de Empresas Inidôneas e Suspensas (CEIS) apresenta a relação de empresas e pessoas físicas que sofreram sanções que implicaram a restrição de participar de licitações ou de celebrar contratos com a Administração Pública.

O Cadastro Nacional de Empresas Punidas (CNEP) apresenta a relação de empresas que sofreram quaisquer das punições previstas na Lei nº 12.846/2013 (Lei Anticorrupção).

O Cadastro de Entidades Privadas sem Fins Lucrativos Impedidas (CEPIM) apresenta a relação de entidades privadas sem fins lucrativos que estão impedidas de celebrar novos convênios, contratos de repasse ou termos de parceria com a Administração Pública Federal, em função de irregularidades não resolvidas em convênios, contratos de repasse ou termos de parceria firmados anteriormente.

Certidão emitida às 16:24:49 do dia 05/12/2025 , com validade até o dia 04/01/2026.

Link para consulta da verificação da certidão <https://certidoes.cgu.gov.br/>

Código de controle da certidão: NEG6y7cM1V79OBHKAah0

Qualquer rasura ou emenda invalidará este documento.



CONTROLADORIA-GERAL DA UNIÃO

Certidão Negativa Correccional - Entes Privados (ePAD, CGU-PJ, CEIS, CNEP e CEPIM)

Consultado: **LUCAS RICARDO MANIERI DE ALMEIDA**

CPF/CNPJ: **087.196.909-24**

Certifica-se que, em consulta aos sistemas ePAD e CGU-PJ e aos cadastros CEIS, CNEP e CEPIM, mantidos pela Corregedoria-Geral da União, **NÃO CONSTAM** registros de penalidades vigentes ou de procedimentos acusatórios em andamento, relativos ao CPF/CNPJ consultado.

Destaca-se que, nos termos da legislação vigente, os referidos cadastros consolidam informações prestadas pelos entes públicos, de todos os Poderes e esferas de governo.

Os Sistemas ePAD e CGU-PJ consolidam os dados sobre o andamento dos processos administrativos de responsabilização de entes privados no Poder Executivo Federal.

O Cadastro Nacional de Empresas Inidôneas e Suspensas (CEIS) apresenta a relação de empresas e pessoas físicas que sofreram sanções que implicaram a restrição de participar de licitações ou de celebrar contratos com a Administração Pública.

O Cadastro Nacional de Empresas Punidas (CNEP) apresenta a relação de empresas que sofreram quaisquer das punições previstas na Lei nº 12.846/2013 (Lei Anticorrupção).

O Cadastro de Entidades Privadas sem Fins Lucrativos Impedidas (CEPIM) apresenta a relação de entidades privadas sem fins lucrativos que estão impedidas de celebrar novos convênios, contratos de repasse ou termos de parceria com a Administração Pública Federal, em função de irregularidades não resolvidas em convênios, contratos de repasse ou termos de parceria firmados anteriormente.

Certidão emitida às 16:25:18 do dia 05/12/2025 , com validade até o dia 04/01/2026.

Link para consulta da verificação da certidão <https://certidoes.cgu.gov.br/>

Código de controle da certidão: Nyx4c9GA1kYJJ8LvyfyV

Qualquer rasura ou emenda invalidará este documento.



lucasricardomanieri@gmail.com

(43) 99163-8236

PREGÃO ELETRÔNICO Nº 082/2025**Para:** MUNICIPIO DE MARMELEIRO**Data:** 04/12/2025

LUCAS RICARDO MANIERI DE ALMEIDA LTDA, sediada à Rua Leci Suzana Garcia, nº; 433, , Ernani Moura Lima, Londrina/PR, CEP 86037-220, inscrita no CNPJ sob o nº; **54.860.605/0001-81**.

Responsável com poder de firma da empresa: Sr. LUCAS RICARDO MANIERI DE ALMEIDA, solteiro, CPF nº 08719690924, Carteira de Identidade nº 132040052, órgão expedidor SESP, residente e domiciliado(a) no(a) Avenida Custodio Venancio Ribeiro, 250, Gleba Ribeirão Limeiro, Londrina/PR, CEP 86037-890.

Informações Bancárias: Informações bancárias de pagamento - Banco do Brasil S.A (1) - Agência: 3142-9 - C/C: 43133-8 - Chave Pix: 54.860.605/0001-81

E-mail(s): lucasricardomanieri@gmail.com**Telefone de Contato:** (43) 99163-8236

ITEM	DESC.	UNIDADE	QUANTIDADE	FABRICANTE/MARCA/LINHA/MODELO	VALOR (R\$)	
					UNIT.	TOTAL
42	CAIXA DE SOM 120w: Potência mínima de saída (RMS): 120W; Alto-falante: mínimo 8 polegadas Medida mínima do alto-falante: 6 polegadas; Com equalizador; Controle de volume; Compatibilidade com dispositivos bluetooth; Entradas para: USB, microfone, cabo auxiliar e instrumentos musicais; Rádio FM (87.5–108 MHz); Tela metálica de proteção frontal e suporte para pedestal; Dispositivos compatíveis: notebook, smartphone e tablet; Cor: preto; Iluminação: LED integrada; Resistente a água; Com bateria recarregável; Fonte de alimentação: energia elétrica; Cabo de energia com no mínimo 1 metro; Rede: 127/220 volts - via chave seletora de voltagem; Duração mínima da bateria: 16 horas; Acessórios inclusos: Cabo USB e alça ajustável para transporte; Manual de instruções; Produto com certificação da ANATEL; Marcas de referência: JBL ou WAAW ou de qualidade superior; Garantia de fabricação de no mínimo 12 meses.	Unid.	2	3ATECH / 3ATECH / CAIXA DE SOM / 150W-8	R\$ 1.490,00 (um mil e quatrocentos e noventa reais)	R\$ 2.980,00 (dois mil e novecentos e oitenta reais)
43	CAIXA DE SOM 200W com microfone: Kit caixa de som contendo: Caixa de som: Caixa amplificada com 200w de potência; Com tripé em alumínio com elevação de até 1,3m; 1 Alto falante 15" Entradas USB, RCA, XLR e P10; Com bluetooth; Receptor de rádio FM Alimentação bivolt; Microfones: Receptor sem fio com 2 antenas e alcance de até 50m; 2 microfones de mão, sem fio; Cabo P10/P10 Fonte de energia bivolt Modelos de referência: Caixa Staner Ps1501, microfone Vokal VWS20	Kit	1	3ATECH / 3ATECH / CAIXA DE SOM / A300W-15	R\$ 1.500,00 (um mil e quinhentos reais)	R\$ 1.500,00 (um mil e quinhentos reais)

LUCAS RICARDO MANIERI DE ALMEIDA
Sócio Administrador



lucasricardomanieri@gmail.com

(143) 99163-8236

VALOR TOTAL

R\$ 4.480,00
(quatro mil e
quatrocentos e
oitenta reais)

Condições Gerais

PRAZO DE VALIDADE: 90 (noventa) dias, a contar da data de sua apresentação, A CONTAR DA DATA DE SUA APRESENTAÇÃO.

PRAZO DE PAGAMENTO: 15 (quinze) dias, contados do recebimento do produto e da Nota Fiscal/Fatura.

LOCAL E PRAZO DE ENTREGA: 15 (quinze) dias, contados da data de sua solicitação.

DECLARO, QUE AS MERCADORIAS OFERECIDAS ESTÃO EM CONFORMIDADE COM TODAS AS ESPECIFICAÇÕES EXIGIDAS NO EDITAL.

DECLARO QUE OS VALORES APRESENTADOS JÁ INCLUEM TODOS OS CUSTOS DIRETOS E INDIRETOS RELACIONADOS, COMO TRIBUTOS, ENCARGOS SOCIAIS, MATERIAIS, DESPESAS ADMINISTRATIVAS, SEGURO, FRETE E LUCRO.

DECLARO QUE CUMPRIREMOS INTEGRALMENTE AS CONDIÇÕES ESTABELECIDAS NO EDITAL E NOS TERMOS DE REFERÊNCIA, GARANTINDO TOTAL ADERÊNCIA AO OBJETO DA LICITAÇÃO.

- A apresentação da proposta implicará na plena aceitação das condições estabelecidas neste edital e seus anexos.
- Declaro que a proponente atende aos requisitos de habilitação e o declarante atesta a veracidade das informações prestadas (art. 63, I, da Lei nº 14.133/2021).
- As mercadorias ofertadas atendem todas as especificações exigidas no Edital.
- Os preços indicados contemplam todos os custos diretos e indiretos incorridos na data da apresentação desta proposta incluindo, entre outros: tributos, encargos sociais, material, despesas administrativas, seguro, frete e lucro.
- Cumpre as condições estabelecidas para efeito de habilitação, nos termos do disposto no inciso VII, do artigo 4º da Lei 10.520/02, de 17 de julho de 2002;
- Para fins do disposto no inciso VI do art. 68 da Lei nº 14.133/21, não emprega menor de dezoito anos em trabalho noturno, perigoso ou insalubre e não emprega menor de dezesseis anos. Encontrando-se em situação regular perante o Ministério do Trabalho, no que se refere à observância do disposto no inciso XXXIII do artigo 7º da Constituição Federal.
- Não pesa contra si declaração de inidoneidade para licitar ou contratar, expedida em face do disposto no art. 155 da Lei 14.133/21.
- Não possuir parentesco até o 3º grau civil, afim ou consanguíneo, com qualquer servidor ou ocupante de

LUCAS RICARDO MANIERI DE ALMEIDA
Sócio Administrador



lucasricardomanieri@gmail.com

(43) 99163-8236

função de confiança deste órgão licitador.

- Não haver em seu quadro societário nenhum sócio majoritário que esteja impedido de contratar com o poder público por aplicação do art. 12, incisos I, II e III, cumulado com os arts. 9 a 11, da Lei 8.429, de 02 de junho de 1992, assim como, caso venha a ser declarado vencedor da licitação acima referida, com a consequente assinatura do contrato, me comprometo a comunicar o Poder Público caso haja o impedimento acima supervenientemente à assinatura do contrato;
- Não possui em seu quadro de pessoal servidor público do Poder Executivo Municipal, exercendo funções técnicas, econômica, financeira, trabalhista, gerência, administração ou tomada de decisão, ou que deles, seja cônjuge, companheiro ou parente em linha reta, colateral ou por afinidade, até o terceiro grau (inciso IV, do art. 14 da Lei 14.133).
- Nos termos do art. 14, da Lei nº 14.133, não possui como sócio ou procurador, servidor público efetivo ou não, ainda que licenciado do cargo, nem mantém vínculo de natureza técnica, comercial, econômica, financeira, trabalhista ou civil com dirigente da Administração Pública ou que deles seja cônjuge, companheiro ou parente em linha reta, colateral ou por afinidade, até o terceiro grau.
- Examinou o presente Edital e seus anexos, e que concorda com seu conteúdo e submete-se a todas as exigências estabelecidas no mesmo, e que a proposta apresentada está em conformidade com as exigências editalícias;
- Sob as penas da lei, em especial o art. 299 do Código Penal Brasileiro, que a proposta apresentada para participar desta licitação foi elaborada de maneira independente o conteúdo da proposta não foi, no todo ou em parte, direta ou indiretamente, informado, discutido ou recebido de qualquer outro participante potencial ou de fato desta licitação por qualquer meio ou por qualquer pessoa; a intenção de apresentar a proposta elaborada para participar da licitação não foi informada, discutida ou recebida de qualquer outro participante potencial ou de fato desta licitação, por qualquer meio ou por qualquer pessoa; que não tentou, por qualquer meio ou por qualquer pessoa, influir na decisão de qualquer outro participante quanto a participar ou não da referida licitação; que o conteúdo da proposta apresentada para participar da licitação não será, no todo ou em parte, direta ou indiretamente, comunicado ou discutido com qualquer outro participante antes da adjudicação do objeto da referida licitação; que o conteúdo da proposta apresentada não foi, no todo ou em parte, direta ou indiretamente, informado, discutido ou recebido de qualquer integrante do órgão licitante antes da abertura oficial das propostas; e que está plenamente ciente do teor e da extensão desta declaração e que detém plenos poderes e informações para firmá-la;
- Até a presente data, inexistem fatos supervenientes impeditivos para sua habilitação no presente processo licitatório, estando ciente da obrigatoriedade de declarar ocorrências posteriores;
- Os documentos apresentados são fiéis e verdadeiros;
- Os documentos apresentados de origem não eletrônica conferem com os seus respectivos originais, nos termos do que dispõe o art. 3º, inciso 2º da Lei Federal nº 13.726/2018;
- Não possui, em sua cadeia produtiva, empregados executando trabalho degradante ou forçado, observando o disposto nos incisos III e IV do art. 1º e no inciso III do art. 5º da Constituição Federal;
- Prazo de início de fornecimento/execução dos serviços de acordo com o estabelecido no termo de referência (anexo) do edital desse processo.

LUCAS RICARDO MANIERI DE ALMEIDA
Sócio Administrador



LR

Comércio de Equipamentos

CNPJ: 54.860.605/0001-01

✉ lucasricardomanieri@gmail.com

📞 (43) 99153-8236

Lucas Ricardo M de Almeida

LUCAS RICARDO MANIERI DE ALMEIDA

Sócio Administrador

CATÁLOGO(S) ITENS 42,43
MARCA 3ATECH

CAIXA DE SOM PORTÁTIL A300W-15



DESCRIPTIVO

Produto: Caixa de som portátil

Marca: 3ATech

Modelo A300W-15

Amplificador 300 Watts

Resposta de Frequência: 50Hz-20KHz

2 Vias

Amplificador Classe AB

Biamplicada

1 Alto Falante de 15'

1 Driver de Titânio de 1"

Função TWS True Wireless Stereo

Faixa de frequência: 50Hz-20KHz

Equalização Hig, Mid e Low

Display LCD

Aplicação P.A. e Monitor

Visor Digital, Controle Remoto, USB, SD Card, Bluetooth

Entrada para microfone XLR / P10 Entrada de linha

RCA / P2 Saída de linha RCA Controle remoto

Acessório opcional: tripé e microfone

Chave seletora 110v / 220v

Dimensões: A 730 x L 395 x P 400 mm

Peso: 12,80 Kg



Garantia de 12 meses

*Opção de garantia adicional a ser contratada a parte

FOTOS



CONTATO



suporte@3atech.com.br
Suporte Online



www.3atech.com.br
Site Institucional



SOLUÇÕES EM TECNOLOGIA

CAIXA DE SOM
150W/8



BA Tech

DESCRIPTIVO

Produto: Caixa de som
Marca 3ATech
Modelo 150W/8
Potência Máxima: 150 Watts
Fonte de energia: Bateria, CC
Bateria: 11.1V, 4000Mah
Cruzamento de áudio: duas vias
Tamanho do Woofer: 8"
Tweeter: 2 unidades de 2"
Material: Plástico
Comunicação: AUX, USB, Linha de áudio, Bluetooth 5.0
Material do Gabinete: Plástico
Faixa de frequência: 50Hz-20KHz
Modelo: Ativo
Canais: 2
Característica especial: Sem fio, portátil
Iluminação LED: RGB
O tempo de carga: 2-3H
Tamanho: 278X330x280mm
Relação S/N: 74dB
Alto-falante: 8"
Display LED
Acompanha 2 microfones sem fio
Aceita cartão de memória



Garantia de 12 meses

*Opção de garantia adicional a ser contratada a parte



DETALHES



ACESSÓRIOS (OPCIONAL)



Controle remoto



2 Microfone Wireless



Manual do Usuário



Adaptador de energia



Tripé



CONTATO



suporte@3atech.com.br
Suporte Online



www.3atech.com.br
Site Institucional



www.3ashop.com.br
Loja Online

 
@loja3ashop



SOLUÇÕES EM TECNOLOGIA



Sistema de Cadastramento Unificado de Fornecedores - SICAF

Declaração

Declaramos para os fins exigidos na legislação, conforme documentação registrada no SICAF, que a situação do fornecedor no momento é a seguinte:

Dados do Fornecedor

CNPJ: 16.797.497/0001-50 DUNS®: 894176370
Razão Social: FONTE D'AGUA INDUSTRIA E COMERCIO LTDA
Nome Fantasia:
Situação do Fornecedor: **Credenciado** Data de Vencimento do Cadastro: 29/09/2026
Natureza Jurídica: **SOCIEDADE EMPRESÁRIA LIMITADA**
MEI: **Não**
Porte da Empresa: **Micro Empresa**

Ocorrências e Impedimentos

Ocorrência: **Nada Consta**
Impedimento de Licitar: **Nada Consta**
Ocorrências Impeditivas indiretas: **Nada Consta**
Vínculo com "Serviço Público": **Nada Consta (Dados obtidos do histórico)**

Níveis cadastrados:

Automática: a certidão foi obtida através de integração direta com o sistema emissor. Manual: a certidão foi inserida manualmente pelo fornecedor.

I - Credenciamento**II - Habilitação Jurídica****III - Regularidade Fiscal e Trabalhista Federal**

Receita Federal e PGFN	Validade:	23/05/2026	Automática
FGTS	Validade:	16/12/2025	Automática
Trabalhista (http://www.tst.jus.br/certidao)	Validade:	01/06/2026	Automática

IV - Regularidade Fiscal Estadual/Distrital e Municipal

Receita Estadual/Distrital	Validade:	16/12/2025
Receita Municipal	Validade:	31/12/2025



CONTROLADORIA-GERAL DA UNIÃO

Certidão Negativa Correccional - Entes Privados (ePAD, CGU-PJ, CEIS, CNEP e CEPIM)

Consultado: **FONTE D'AGUA INDUSTRIA E COMERCIO LTDA**

CPF/CNPJ: **16.797.497/0001-50**

Certifica-se que, em consulta aos sistemas ePAD e CGU-PJ e aos cadastros CEIS, CNEP e CEPIM, mantidos pela Corregedoria-Geral da União, **NÃO CONSTAM** registros de penalidades vigentes ou de procedimentos acusatórios em andamento, relativos ao CPF/CNPJ consultado.

Destaca-se que, nos termos da legislação vigente, os referidos cadastros consolidam informações prestadas pelos entes públicos, de todos os Poderes e esferas de governo.

Os [Sistemas ePAD e CGU-PJ](#) consolidam os dados sobre o andamento dos processos administrativos de responsabilização de entes privados no Poder Executivo Federal.

O [Cadastro Nacional de Empresas Inidôneas e Suspensas \(CEIS\)](#) apresenta a relação de empresas e pessoas físicas que sofreram sanções que implicaram a restrição de participar de licitações ou de celebrar contratos com a Administração Pública.

O [Cadastro Nacional de Empresas Punidas \(CNEP\)](#) apresenta a relação de empresas que sofreram quaisquer das punições previstas na Lei nº 12.846/2013 (Lei Anticorrupção).

O [Cadastro de Entidades Privadas sem Fins Lucrativos Impedidas \(CEPIM\)](#) apresenta a relação de entidades privadas sem fins lucrativos que estão impedidas de celebrar novos convênios, contratos de repasse ou termos de parceria com a Administração Pública Federal, em função de irregularidades não resolvidas em convênios, contratos de repasse ou termos de parceria firmados anteriormente.

Certidão emitida às 16:27:43 do dia 05/12/2025 , com validade até o dia 04/01/2026.

Link para consulta da verificação da certidão <https://certidoes.cgu.gov.br/>

Código de controle da certidão: UMrXpLQ1oWoGe9MLo5y

Qualquer rasura ou emenda invalidará este documento.



CONTROLADORIA-GERAL DA UNIÃO

Certidão Negativa Correccional - Entes Privados (ePAD, CGU-PJ, CEIS, CNEP e CEPIM)

Consultado: **VERA LUCIA DA SILVA ALVES**

CPF/CNPJ: **102.832.228-32**

Certifica-se que, em consulta aos sistemas ePAD e CGU-PJ e aos cadastros CEIS, CNEP e CEPIM, mantidos pela Corregedoria-Geral da União, **NÃO CONSTAM** registros de penalidades vigentes ou de procedimentos acusatórios em andamento, relativos ao CPF/CNPJ consultado.

Destaca-se que, nos termos da legislação vigente, os referidos cadastros consolidam informações prestadas pelos entes públicos, de todos os Poderes e esferas de governo.

Os Sistemas ePAD e CGU-PJ consolidam os dados sobre o andamento dos processos administrativos de responsabilização de entes privados no Poder Executivo Federal.

O Cadastro Nacional de Empresas Inidôneas e Suspensas (CEIS) apresenta a relação de empresas e pessoas físicas que sofreram sanções que implicaram a restrição de participar de licitações ou de celebrar contratos com a Administração Pública.

O Cadastro Nacional de Empresas Punidas (CNEP) apresenta a relação de empresas que sofreram quaisquer das punições previstas na Lei nº 12.846/2013 (Lei Anticorrupção).

O Cadastro de Entidades Privadas sem Fins Lucrativos Impedidas (CEPIM) apresenta a relação de entidades privadas sem fins lucrativos que estão impedidas de celebrar novos convênios, contratos de repasse ou termos de parceria com a Administração Pública Federal, em função de irregularidades não resolvidas em convênios, contratos de repasse ou termos de parceria firmados anteriormente.

Certidão emitida às 16:28:12 do dia 05/12/2025 , com validade até o dia 04/01/2026.

Link para consulta da verificação da certidão <https://certidoes.cgu.gov.br/>

Código de controle da certidão: uwflDTBe3lD0hg267m4a

Qualquer rasura ou emenda invalidará este documento.



PROPOSTA DE PREÇOS

**À PREFEITURA MUNICIPAL DE
MARMELEIRO
UASG 454524**

Referente a aquisição de Bebedouro Industrial referente
ao **Pregão Eletrônico N° 90082/2025.**

1. Identificação da empresa:

Razão Social: Fonte D'Água Indústria e Comércio LTDA		
Endereço Completo: Rua Silva, 105 – Jardim Progresso. Aspásia SP. CEP: 15763-206		
CNPJ n.º: 16797497000150		
Inscrição Estadual n.º: 736.014.319.110		Inscrição Municipal nº: 421
Fone: (17) 99651-9494		
e-mail para envio de documentos: licitacao@fontedagua.ind.br		
e-mail para notas de empenho/contrato: licitacaofontedagua@gmail.com		
Banco Brasil	Agência: 2752-9	Conta com dígito: 18940-5

2. Identificação do Proprietário/Representante Legal:

Nome: Vera Lucia da Silva Alves		
CPF n.º: 10283222832	RG n.º: 24502890-0	Órgão Emissor/UF: SSP/SP
Endereço: AV. Pinheiros, nº1006, Jardim Universitário III,		
Contato: (17) 99651-9494	e-mail: licitacaofontedagua@gmail.com	



3. Proposta de preços/lances apresentado no sistema:

Item	Descrição	Un. comercial	Qtd	Modelo	Marca	Valor Unitário	Valor Total
1	BEBEDOURO INDUSTRIAL DE BANCADA 10L: Equipamento destinado ao fornecimento contínuo de água potável; - Capacidade de armazenamento 10L - Conectado diretamente à rede de água; - Estrutura em aço inoxidável ou material resistente à corrosão, de fácil limpeza; - Duas torneiras tipo empura copo, uma para água gelada e uma para água natural; - Bandeja pingadeira removível para facilitar a limpeza; - Regulagem para 7 níveis de temperatura; - Com filtro interno ou pré-filtro; - Refrigeração por gás R-134; - Alimentação elétrica compatível com 110V ou 220V. Garantia mínima: 12 meses.	Un	2	SB10	Sartori Bebedouros	R\$ 1.329,99	R\$ 2.659,98
25	BEBEDOURO INDUSTRIAL DE COLUNA 25L 2 TORNEIRAS. Equipamento destinado ao fornecimento contínuo de água potável. - Capacidade de armazenamento 25 L; - Conectado diretamente à rede de água; - Estrutura em aço inoxidável ou material resistente à corrosão, de fácil limpeza; - Duas torneiras, uma para água gelada e uma para água natural; - Bandeja coletora de gotas em aço inox com mangueira de saída para esgotamento; - Regulagem para 7 níveis de temperatura; - Com filtro externo; - Refrigeração por gás R-134; - Alimentação elétrica compatível com 110V ou 220V. Garantia mínima: 12 meses.	Un	6	S25	Sartori Bebedouros	R\$1.494,31	R\$8.965,86

Valor Total: R\$11.625,84 (Onze mil seiscentos e vinte e cinco reais e oitenta e quatro centavos).

DECLARO(AMOS) QUE:

I A cotação de preços, bem como os lances subsequentes foram registrados, em



reais, para a quantidade total de cada item, com validade de 90 (noventa) dias.

II Data e Local de Entrega: os bens serão entregues no endereço indicado na Nota de Empenho/Contrato

III Prazo Máximo de Entrega: a entrega do objeto será feita nos prazos indicados no TERMO DE REFERÊNCIA, contados a partir do recebimento da Nota de Empenho/Contrato correspondente.

IV Prazo de validade da proposta: 90 dias corridos.

V Nos preços cotados já estão incluídas eventuais vantagens e/ou abatimentos, impostos, taxas e encargos sociais, obrigações trabalhistas, previdenciárias, fiscais e comerciais, assim como despesas com transportes(frete cif) e deslocamentos e outras quaisquer que incidam sobre a contratação e demais despesas constantes no edital e anexos.

VI Declaramos nos termos do Art. 63, § 1º da Lei 14.133/21, que, em nossa proposta econômica compreende a integralidade dos custos para atendimento dos direitos trabalhistas assegurados na Constituição Federal, nas leis trabalhistas, nas normas infralegais, nas convenções coletivas de trabalho e nos termos de ajustamento de conduta vigentes na data de entrega das propostas.

Aspásia/SP, 05 de dezembro de 2025.

Documento assinado digitalmente
gov.br VERA LUCIA DA SILVA ALVES
Data: 05/12/2025 11:07:55-0300
Verifique em <https://validar.iti.gov.br>

Fonte D'Água Ind. e Comércio LTDA
Vera Lucia da Silva Alves

BEBEDOURO RESIDENCIAL

SB10

- MODELO TRADICIONAL DE BEBEDOURO RESIDENCIAL CONFECCIONADO EM AÇO INOX;
- PERMITE A FÁCIL ADAPTAÇÃO EM AMBIENTES ONDE HÁ GRANDE CIRCULAÇÃO DE PESSOAS;
- APARADOR DE ÁGUA FRONTAL REMOVÍVEL;
- CAPACIDADE DE 10 LITROS NO RESERVATÓRIO;
- RESERVATÓRIO DE ÁGUA (TANQUE INTERNO) EM PP ATÓXICO (POLIPROPILENO);
- ISOLAÇÃO EM EPS;
- UNIDADE CONDENSADORA (1/8HP);
- GÁS ECOLÓGICO R 134A;
- ÁGUA GELADA OU GELADA/NATURAL;
- FÁCIL ACESSO PARA LIMPEZA;
- 7 NÍVEIS PARA CONTROLE DA TEMPERATURA DA ÁGUA.

MEDIDAS



INDICADO PARA:



Atende
aproximadamente
35 pessoas

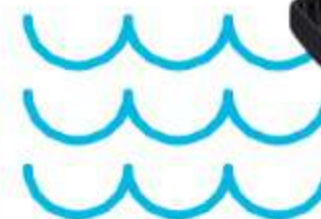

BEBEDOURO INDUSTRIAL

S25

- MODELO TRADICIONAL DE BEBEDOURO INDUSTRIAL CONFECCIONADO EM AÇO INOX;
- PERMITE A FÁCIL ADAPTAÇÃO EM AMBIENTES ONDE HÁ GRANDE CIRCULAÇÃO DE PESSOAS;
- APARADOR DE ÁGUA FRONTAL EM INOX 430;
- CAPACIDADE DE 25 LITROS NO RESERVATÓRIO;
- RESERVATÓRIO DE ÁGUA (TANQUE INTERNO) EM PP ATÓXICO (POLIPROPILENO);
- ISOLAÇÃO EM EPS;
- UNIDADE CONDENSADORA (1/8HP);
- GÁS ECOLÓGICO R 134A;
- ÁGUA GELADA OU GELADA/NATURAL;
- FÁCIL ACESSO PARA LIMPEZA;
- 7 NÍVEIS PARA CONTROLE DA TEMPERATURA DA ÁGUA.

MEDIDAS

	ALTURA 1300 mm
	LARGURA 360 mm
	PROFUNDIDADE 290 mm

INDICADO PARA:



Atende
aproximadamente
60 pessoas

1165

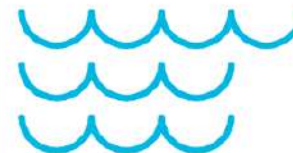



Sistema de Cadastramento Unificado de Fornecedores - SICAF

Declaração

Declaramos para os fins exigidos na legislação, conforme documentação registrada no SICAF, que a situação do fornecedor no momento é a seguinte:

Dados do Fornecedor

CNPJ: 61.941.298/0001-29
Razão Social: JHP AR CONDICIONADO LTDA
Nome Fantasia:
Situação do Fornecedor: **Credenciado** Data de Vencimento do Cadastro: 13/08/2026
Natureza Jurídica: SOCIEDADE EMPRESÁRIA LIMITADA
MEI: Não
Porte da Empresa: Empresa de Pequeno

Ocorrências e Impedimentos

Ocorrência: Nada Consta
Impedimento de Licitar: Nada Consta
Ocorrências Impeditivas indiretas: Nada Consta
Vínculo com "Serviço Público": Nada Consta (Dados obtidos do histórico)

Níveis cadastrados:

Automática: a certidão foi obtida através de integração direta com o sistema emissor. Manual: a certidão foi inserida manualmente pelo fornecedor.

I - Credenciamento**II - Habilitação Jurídica****III - Regularidade Fiscal e Trabalhista Federal**

Receita Federal e PGFN	Validade:	28/01/2026	Automática
FGTS	Validade:	20/12/2025	Automática
Trabalhista (http://www.tst.jus.br/certidao)	Validade:	10/02/2026	Automática



CONTROLADORIA-GERAL DA UNIÃO

Certidão Negativa Correccional - Entes Privados (ePAD, CGU-PJ, CEIS, CNEP e CEPIM)

Consultado: **JHP AR CONDICIONADO LTDA**

CPF/CNPJ: **61.941.298/0001-29**

Certifica-se que, em consulta aos sistemas ePAD e CGU-PJ e aos cadastros CEIS, CNEP e CEPIM, mantidos pela Corregedoria-Geral da União, **NÃO CONSTAM** registros de penalidades vigentes ou de procedimentos acusatórios em andamento, relativos ao CPF/CNPJ consultado.

Destaca-se que, nos termos da legislação vigente, os referidos cadastros consolidam informações prestadas pelos entes públicos, de todos os Poderes e esferas de governo.

Os Sistemas ePAD e CGU-PJ consolidam os dados sobre o andamento dos processos administrativos de responsabilização de entes privados no Poder Executivo Federal.

O Cadastro Nacional de Empresas Inidôneas e Suspensas (CEIS) apresenta a relação de empresas e pessoas físicas que sofreram sanções que implicaram a restrição de participar de licitações ou de celebrar contratos com a Administração Pública.

O Cadastro Nacional de Empresas Punidas (CNEP) apresenta a relação de empresas que sofreram quaisquer das punições previstas na Lei nº 12.846/2013 (Lei Anticorrupção).

O Cadastro de Entidades Privadas sem Fins Lucrativos Impedidas (CEPIM) apresenta a relação de entidades privadas sem fins lucrativos que estão impedidas de celebrar novos convênios, contratos de repasse ou termos de parceria com a Administração Pública Federal, em função de irregularidades não resolvidas em convênios, contratos de repasse ou termos de parceria firmados anteriormente.

Certidão emitida às 16:26:24 do dia 05/12/2025 , com validade até o dia 04/01/2026.

Link para consulta da verificação da certidão <https://certidoes.cgu.gov.br/>

Código de controle da certidão: PXvZRs0Rsvh15hzkAcf7

Qualquer rasura ou emenda invalidará este documento.



CONTROLADORIA-GERAL DA UNIÃO

Certidão Negativa Correccional - Entes Privados (ePAD, CGU-PJ, CEIS, CNEP e CEPIM)

Consultado: **JOAO HENRIQUE DE PAULI**

CPF/CNPJ: **532.499.929-68**

Certifica-se que, em consulta aos sistemas ePAD e CGU-PJ e aos cadastros CEIS, CNEP e CEPIM, mantidos pela Corregedoria-Geral da União, **NÃO CONSTAM** registros de penalidades vigentes ou de procedimentos acusatórios em andamento, relativos ao CPF/CNPJ consultado.

Destaca-se que, nos termos da legislação vigente, os referidos cadastros consolidam informações prestadas pelos entes públicos, de todos os Poderes e esferas de governo.

Os Sistemas ePAD e CGU-PJ consolidam os dados sobre o andamento dos processos administrativos de responsabilização de entes privados no Poder Executivo Federal.

O Cadastro Nacional de Empresas Inidôneas e Suspensas (CEIS) apresenta a relação de empresas e pessoas físicas que sofreram sanções que implicaram a restrição de participar de licitações ou de celebrar contratos com a Administração Pública.

O Cadastro Nacional de Empresas Punidas (CNEP) apresenta a relação de empresas que sofreram quaisquer das punições previstas na Lei nº 12.846/2013 (Lei Anticorrupção).

O Cadastro de Entidades Privadas sem Fins Lucrativos Impedidas (CEPIM) apresenta a relação de entidades privadas sem fins lucrativos que estão impedidas de celebrar novos convênios, contratos de repasse ou termos de parceria com a Administração Pública Federal, em função de irregularidades não resolvidas em convênios, contratos de repasse ou termos de parceria firmados anteriormente.

Certidão emitida às 16:26:59 do dia 05/12/2025 , com validade até o dia 04/01/2026.

Link para consulta da verificação da certidão <https://certidoes.cgu.gov.br/>

Código de controle da certidão: si4xHofzqCr0akMCuNJE

Qualquer rasura ou emenda invalidará este documento.

À PREFEITURA MUNICIPAL DE MARMELEIRO/PR

PREGÃO Nº 82/2025

Processo nº: 2326/2025

JULGAMENTO: MENOR PREÇO

Objeto: REGISTRO DE PREÇOS para futura e eventual contratação de empresa para fornecimento de equipamentos eletrônicos, eletrodomésticos e móveis em geral, brinquedoteca, câmara fria, kid play, playground, equipamentos hospitalares, equipamentos e materiais diversos (lona para tatame, tatame, soprador de folhas, tenda e vasos decorativos, etc.), atendendo as necessidades dos Departamentos solicitantes.

DADOS DA PROPONENTE:

Nome: JHP AR CONDICIONADO LTDA

CNPJ nº: 61.941.298/0001-29

Insc. Estadual: 084598778

Insc. Municipal:

Endereço: AV JERÔNIMO MONTEIRO 1385 SALA 03 CENTRO DE VILA VELHA

CEP: 29100401

Cidade: VILA VELHA/ES

Fone: 44-9837-5441

E-mail: arcondicionadojhp@gmail.com

DADOS BANCÁRIOS: BANCO DO BRASIL / 7631-7 / 1979-8

DADOS PARA ASSINATURA DO CONTRATO:

Sr. João Henrique de Pauli, Brasileiro, Casado, Empresário, portador do Registro Geral de nº 3409764-0/SSP-PR e inscrito no CPF/MF sob nº 532.499.929-68, residente e domiciliado na Rua Mem de Sá, 712 – Zona 02 - CEP nº 87010-370, no município de Maringá, Estado do Paraná

PROPOSTA DE PREÇOS

Item: 54	Marca: PHILCO	Modelo: PAC18000IQFM15 (0111C)
Descrição: CONDICIONADOR DE AR 18000 BTU/h com as seguintes características: - Modelo: Split, inverter, - Quente e frio; - Capacidade 18.000 BTU/h, - Com controle; - Conexão com Wi-Fi e comando por aplicativo; - Fluido refrigerante: R32 - Alimentação 220 V; - Função auto limpeza; -Baixo nível de ruído; - Classificação energética: A - Incluindo o kit para instalação com suportes e tubulação de 2,00 (dois) metros. - Garantia de 12 meses		
Quantidade: 12.00	Valor Unitário: 3.197,10	Valor Total do Item 54: 38.365,20

Item: 56	Marca: PHILCO	Modelo: PAC30000IQFM (0079C)
Descrição: CONDICIONADOR DE AR 30.000 BTU/h com as seguintes características: - Modelo: Split, inverter, - Quente e frio; - Capacidade 30.000 BTU/h, - Com controle; - Conexão com Wi-Fi e comando por aplicativo; - Fluido refrigerante: R32 - Alimentação 220 V; - Função auto limpeza; - Baixo nível de ruído; - Classificação energética: A - Incluindo o kit para instalação com suportes e tubulação de 2,00 (dois) metros. - Garantia de 12 meses		
Quantidade: 8,00	Valor Unitário: 5.798,08	Valor Total do Item 56: 46.384,64

Valor total da Proposta: 84.749,84 (OITENTA E QUATRO MIL, SETECENTOS E QUARENTA E NOVE REAIS E OITENTA E QUATRO CENTAVOS)

VALIDADE DA PROPOSTA: 90 DIAS

PRAZO DE ENTREGA: 15 DIAS

LOCAL DE ENTREGA: MARMELEIRO-PR

PRAZO DE PAGAMENTO: CONFORME EDITAL

PRAZO DE GARANTIA: 12 MESES

PRAZO DE INSTALAÇÃO: KIT INSTALAÇÃO 2 METROS SEM MÃO DE OBRA

PRAZO DE VIGÊNCIA: 12 MESES

A apresentação da proposta implicará na plena aceitação das condições estabelecidas neste edital e seus anexos.

Declaro que a proponente atende aos requisitos de habilitação e o declarante atesta a veracidade das informações prestadas (art. 63, I, da Lei nº 14.133/2021).

Nos preços ofertados já estão inclusos os tributos, fretes, taxas, seguros, encargos sociais, trabalhistas e todas as demais despesas necessárias à execução do objeto.

VILA VELHA/ES, 04 de dezembro de 2025

JOAO HENRIQUE DE
PAULI:53249992968

Assinado digitalmente por JOAO HENRIQUE DE PAULI:53249992968
ND: C=BR, O=ICP-Brasil, OU=AC SOLUTTI Multipla v5, OU=40203595000105, OU=Videoconferencia, OU=Certificado PF A1, CN=JOAO HENRIQUE DE PAULI:53249992968
Razão: Eu sou o autor deste documento
Localização:
Data: 2025.12.04 10:59:59-03'00'
Foxit PDF Reader Versão: 2025.1.0

JHP AR CONDICIONADO LTDA

CNPJ: 61.941.298/0001-29

JOÃO HENRIQUE DE PAULI

ADMINISTRADOR

RG Nº 3.409.764-0/SESP-PR

CPF Nº 53249992968

Ar Condicionado PAC30000IQFM8 220V

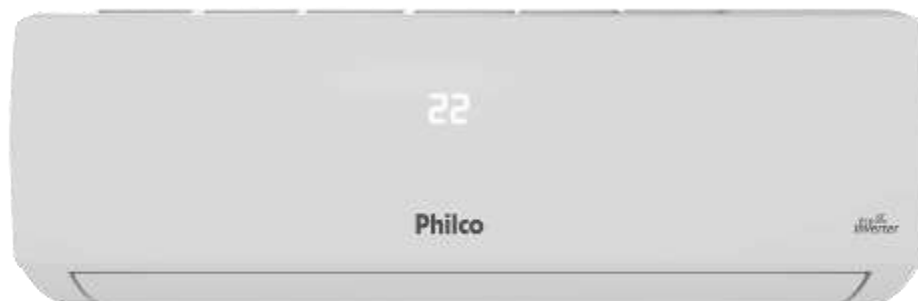

Eco Inverter:
Mantém a temperatura
Ideal e de forma
econômica

**Controle Remoto em
Português
(Maior praticidade)**

Serpentina de cobre:
maior resistência à
corrosão

Apelo Comercial	Benefício
Classificação energética A	Maior economia de energia
Aletas anticorrosivas	Aletas com resistência à corrosão e à proliferação de bactérias.
Gás R410a	Ecologicamente correto, não inflamável, e menos nocivo à camada de ozônio.
Filtro	Lavável e fácil de trocar
Diversas funções	Dormir, Timer, Oscilar e Turbo
Modos de operação	Aquece, Refrigera, Desumidifica, Ventila e Auto
Controle de ventilação	Baixo, médio, alto e automático

Características

- Ciclo de ar Quente e Frio
- Capacidade de refrigeração 30000 BTU/h.
- Classe "A" em eficiência energética.
- Gás Ecológico R-410A.
- Display com efeito invisível
- Botão de emergência
- Auto restart
- Controle de ventilação (Alto, Baixo, Médio e Automático).
- Controle remoto com display de cristal líquido
- Vazão de ar 1300m³/h
- Funções: Dormir, Oscilar, Timer, Turbo, Silêncio, Display.
- Modos de operação: Refrigerar, Aquecer, Desumidificar, Ventilar e Automático
- Tubulação de ligação: 1/4" descarga e 5/8" Sucção.
- Nível de ruído: 50 dB(A) interna e 53 dB(A) externa.
- Possui filtro de ar anti-bactéria.
- Fácil limpeza do painel e filtro
- Disponível na tensão 220V / 60Hz.
- Garantia de 01 ano
- Recomendado para áreas de 40 a 60 m²
- Condensador e Evaporador em cobre.

Legenda Técnica

Gás Ecológico R-410A: Não inflamável e menos nocivo à camada de ozônio.

Display com efeito invisível: Display em LED que acende por trás do painel frontal da evaporadora.

Botão de emergência: O produto pode ser iniciada manualmente, sem a necessidade do controle remoto.

Auto Restart: Após Queda de Energia o aparelho memoriza as configurações e automaticamente retorna a elas após a energia ser restaurada.

Função Dormir: Deixa a temperatura do ambiente mais confortável durante a noite.

Função Oscilar: Funcionamento automático das aletas proporcionando melhor distribuição do ar ao ambiente.

Função Silêncio: O aparelho se ajusta automaticamente para manter o seu funcionamento mais silencioso.

Função Display: O usuário pode a qualquer momento desligar o display da unidade interna assim dando maior praticidade ao usuário além de uma forma de economia de energia.

Função Timer: Pode ser programado para iniciar e parar a qualquer momento dentro de um período de 12 horas.

Função Turbo: O aparelho é operado na máxima capacidade para se obter rapidamente a temperatura escolhida.

Modo de operação Automático: Se ajusta automaticamente no modo de operação e controle de velocidade baseado na temperatura ajustada pelo usuário.

Anti-Mofo: Limpeza automática da evaporadora para evitar acumulo de gelo / Agua evitando a proliferação de odores.

Acessórios

Manual, Certificado de Garantia (anexo ao manual), tubo para o dreno e Controle Remoto

Número de desenho**3032-00-01**

Características Técnicas			Informações Logísticas				Informações Fiscais		
Tensão (V)	Potência Máxima (W)	Consumo (kWh /mês)	Código Comercial	Código de Barras EAN-13		IPI (%)			
						I.I.(%)			
				Cx. Unitária	Cx. Master	ICMS (%)			
220V	2716	58,62	096652870 - Int 096652871 - Ext 096652872 - Conj	7891356089725 7891356089732 7891356089756		Manaus	Classific ação (NCM) 8415.10.11	Ex tarifário	
Garantia:		01 ano	Código DUN - biv			NA	Descrição do Produto NF		
Embalagem		Peso*	Dimensões* (mm)			Volume* (m³)	Qtde.	AR COND PAC30000IQFM8 220V	
		(kg)	Alt.	Larg.	Pro f.				
Aparelho interna		18,5	275	1185	340	0,11080	1		
Aparelho externa		43,7	808	953	433	0,33342	1		
Cx. Unitária Int.		20,7	335	1245	410	0,17100	1		
Cx. Unitária ext.		45,5	865	1015	465	0,40826	1		
Empilhamento Máximo unidade Interna:			4						
Empilhamento Máximo unidade Externa:			4						

* Os pesos e as dimensões das caixas têm uma tolerância de ± 3%.

SELOS DE CONFORMIDADE

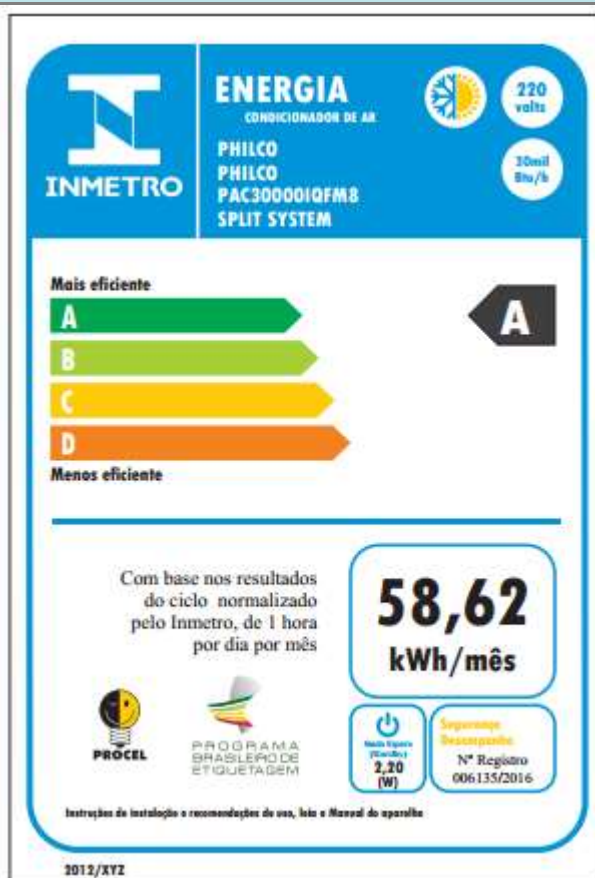

Revisão	Data	Motivo da alteração
REV01	15/12/2020	Atualizado peso e medida de acordo com LP MANAUS

*Em virtude de constantes aperfeiçoamentos em sua linha de produtos, a Britânia reserva-se o direito de proceder, sem prévio aviso, às modificações técnicas que julgar conveniente.

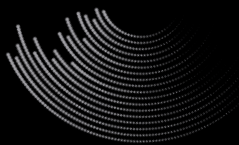

AR COND

PAC18000IQFM15 220V

SUGESTÃO NOME E-COMMERCE (máx. 60 caracteres)

Ar-Condicionado Philco 18000 BTU/h PAC18000IQFM Eco Inverter

PRINCIPAIS CARACTERÍSTICAS COMERCIAIS

Eco Inverter: Mantém a temperatura Ideal e de forma econômica	18 000 BTU/h Maior Capacidade de refrigeração	Espelhado: Possui painel frontal espelhado com um acabamento mais elegante, sofisticado e moderno
APELO	BENEFÍCIO	
Classificação energética A	Maior economia de energia	
Revestimento Anticorrosivo	Aletas com revestimento anticorrosivo que garante mais proteção e vida útil.	
Gás R32	Maior eficiência energética, reduzindo o consumo de energia	
Filtro	Lavável e fácil de trocar	
Diversas funções	Dormir, Timer, Oscilar e Turbo	
Modos de operação	Refrigera, Aquece, Desumidifica, Ventila, e Auto	
Controle de ventilação	Baixo, médio, alto e automático	
WiFi	Possibilita instalar o Kit Philco Home Smart Wi-Fi ¹	
Filtro de proteção contra vírus	Possibilita instalação do Kit de proteção contra vírus ²	

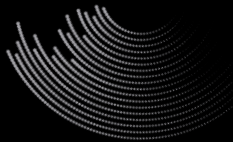

CARACTERÍSTICAS TÉCNICAS

Gás Ecológico R32: Maior eficiência energética, reduzindo o consumo de energia e melhor capacidade volumétrica.

Botão de emergência: A unidade pode ser iniciada manualmente, sem a necessidade do controle remoto.

Auto Restart: Após Queda de Energia o aparelho memoriza as configurações e automaticamente retorna a elas após a energia ser restaurada.

Função Dormir: Deixa a temperatura do ambiente mais confortável durante a noite.

Função Oscilar: Funcionamento automático das aletas proporcionando melhor distribuição do ar ao ambiente.

Função Timer: Pode ser programado para iniciar e parar a qualquer momento dentro de um período de 24 horas.

Modo de operação Automático: Se ajusta automaticamente no modo de operação e controle de velocidade baseado na temperatura ajustada pelo usuário.

Kit Wifi: Possibilidade de controlar o ar-condicionado pelo celular (adquirindo kit separadamente)

Kit Protect: Possibilita um ambiente com o ar mais limpo, prevenindo doenças. (Adquirindo o kit separadamente)

Acessórios:

Manual, Certificado de Garantia, tubo para o dreno e Controle Remoto.

Garantia:						Número de Desenho:			6872-00-XX		
Dados Energéticos			Informações Logísticas						Informações Fiscais		
Tensão (V)	Potência (W)	Consumo (kWh/ano)	Código Comercial	Código Outlet	Código Saldão	Código de Barras			IPI (%)	Isento	
									I.I.(%))	Não se aplica	
									ICMS (%)	Nacional	
						Cx. Unitária (EAN-13)	Cx. Master (DUN-14)	Origem NF	Classificação (NCM)	Ex tarifário	
220V	1900	800	96662433 96662434 96662435	96662433OUT 96662434OUT 96662435OUT					Manaus	8415.10.1 1	
						7891356114755 7891356114762 7891356114779					
Embalagem		Peso *	Dimensões* (mm)			Volume (mm³)	Qtde	Empilhamento	7899963911309		
		(kg)	Alt.	Larg.	Prof.						
Unidade Interna		9,5kg	290	910	205	0,054	1	-	AR COND PAC18000IQFM15E 220V		
Unidade Externa		22kg	680	520	460	0,163	1	-			
Cx. Unitária Int.		10,5kg	380	970	285	0,105	1	8			
Cx. Unitária Ext.		23kg	715	590	520	0,219	1	4			

INFORMAÇÕES COMPLEMENTARES

- Ciclo de ar Quente e Frio
- Capacidade de refrigeração 18000 BTU/h.
- Classe "A" em eficiência energética.
- Gás Ecológico R32.
- Display com efeito invisível
- Botão de emergência
- Auto restart
- Controle de ventilação (Alto, Baixo, Médio e Automático).
- Controle remoto com display de cristal líquido
- Vazão de ar 850 m³/h
- Funções: Dormir, Oscilar, Timer, Turbo, Silêncio, Display
- Modos de operação: Refrigerar, Desumidificar, Ventilar, Aquecer e Automático
- Tubulação de ligação: 1/4" descarga e 3/8" Sucção.
- Nível de ruído: 48 dB(A) interna e 60 dB(A) externa.
- Possui filtro de ar antibacteriano, anti-fungo
- Fácil limpeza do painel e filtro

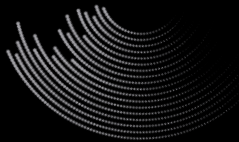

- Disponível na tensão 220V / 60Hz.
- Garantia de 01 ano no produto e 10 anos no compressor vide manual
- Recomendado para áreas de 25 a 40 m²
- Condensador e Evaporador em cobre.
- Há possibilidade de inclusão do kit wifi (vendido separadamente)
- Há possibilidade de inclusão do kit protect (vendido separadamente)

* Os pesos e as dimensões das caixas têm uma tolerância de $\pm 3\%$.

SELOS DE CONFORMIDADE

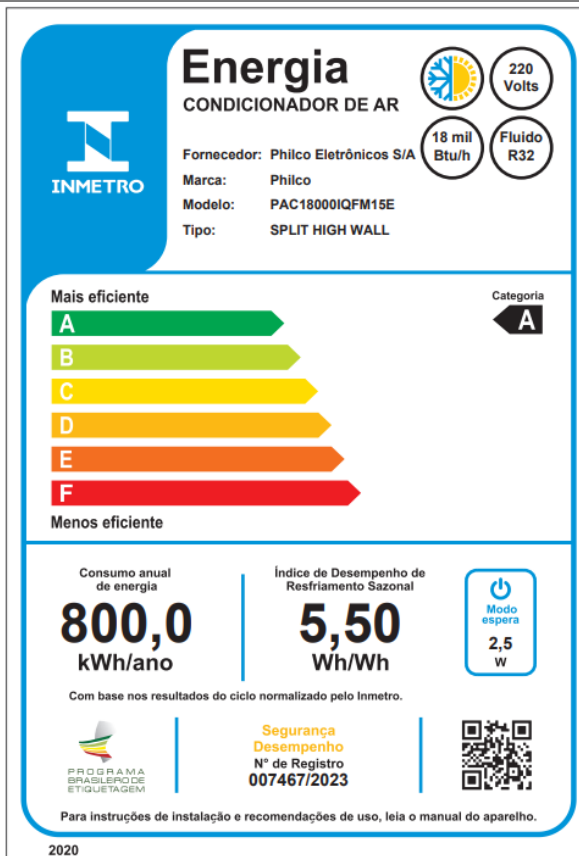

Revisão	Data	Motivo da alteração
0	17/10/23	Retirada característica técnica "Espelhado", somente para produtos QF. Alterado apelo "Pintura Anticorrosiva" para "Revestimento Anticorrosivo". Ajustado valores de Potência, Consumo ano, Código de desenho e Tamanho/Peso. Acrescentado informações de garantia 10 anos no compressor. Adicionado selo ENCE.



Sistema de Cadastramento Unificado de Fornecedores - SICAF

Declaração

Declaramos para os fins exigidos na legislação, conforme documentação registrada no SICAF, que a situação do fornecedor no momento é a seguinte:

Dados do Fornecedor

CNPJ: 63.679.550/0001-07
Razão Social: VERLUMA COMERCIO LTDA
Nome Fantasia:
Situação do Fornecedor: **Credenciado** Data de Vencimento do Cadastro: 19/11/2026
Natureza Jurídica: SOCIEDADE EMPRESÁRIA LIMITADA
MEI: Não
Porte da Empresa: Micro Empresa

Ocorrências e Impedimentos

Ocorrência: Nada Consta
Impedimento de Licitar: Nada Consta
Ocorrências Impeditivas indiretas: Nada Consta
Vínculo com "Serviço Público": Nada Consta (Dados obtidos do histórico)

Níveis cadastrados:

Automática: a certidão foi obtida através de integração direta com o sistema emissor. Manual: a certidão foi inserida manualmente pelo fornecedor.

I - Credenciamento**II - Habilitação Jurídica****III - Regularidade Fiscal e Trabalhista Federal**

Receita Federal e PGFN	Validade:	23/05/2026	Automática
FGTS	Validade:	24/12/2025	Automática
Trabalhista (http://www.tst.jus.br/certidao)	Validade:	25/05/2026	Automática

IV - Regularidade Fiscal Estadual/Distrital e Municipal

Receita Estadual/Distrital	Validade:	20/12/2025
Receita Municipal	Validade:	20/12/2025

VI - Qualificação Econômico-Financeira

Validade: 30/04/2026



CONTROLADORIA-GERAL DA UNIÃO

Certidão Negativa Correccional - Entes Privados (ePAD, CGU-PJ, CEIS, CNEP e CEPIM)

Consultado: **VERLUMA COMERCIO LTDA**

CPF/CNPJ: **63.679.550/0001-07**

Certifica-se que, em consulta aos sistemas ePAD e CGU-PJ e aos cadastros CEIS, CNEP e CEPIM, mantidos pela Corregedoria-Geral da União, **NÃO CONSTAM** registros de penalidades vigentes ou de procedimentos acusatórios em andamento, relativos ao CPF/CNPJ consultado.

Destaca-se que, nos termos da legislação vigente, os referidos cadastros consolidam informações prestadas pelos entes públicos, de todos os Poderes e esferas de governo.

Os Sistemas ePAD e CGU-PJ consolidam os dados sobre o andamento dos processos administrativos de responsabilização de entes privados no Poder Executivo Federal.

O Cadastro Nacional de Empresas Inidôneas e Suspensas (CEIS) apresenta a relação de empresas e pessoas físicas que sofreram sanções que implicaram a restrição de participar de licitações ou de celebrar contratos com a Administração Pública.

O Cadastro Nacional de Empresas Punidas (CNEP) apresenta a relação de empresas que sofreram quaisquer das punições previstas na Lei nº 12.846/2013 (Lei Anticorrupção).

O Cadastro de Entidades Privadas sem Fins Lucrativos Impedidas (CEPIM) apresenta a relação de entidades privadas sem fins lucrativos que estão impedidas de celebrar novos convênios, contratos de repasse ou termos de parceria com a Administração Pública Federal, em função de irregularidades não resolvidas em convênios, contratos de repasse ou termos de parceria firmados anteriormente.

Certidão emitida às 16:30:32 do dia 05/12/2025 , com validade até o dia 04/01/2026.

Link para consulta da verificação da certidão <https://certidoes.cgu.gov.br/>

Código de controle da certidão: UEBXq85L8FccZnlTPEMp

Qualquer rasura ou emenda invalidará este documento.



CONTROLADORIA-GERAL DA UNIÃO

Certidão Negativa Correccional - Entes Privados (ePAD, CGU-PJ, CEIS, CNEP e CEPIM)

Consultado: **NILSON MENEZES DA CONCEICAO**

CPF/CNPJ: **899.845.958-20**

Certifica-se que, em consulta aos sistemas ePAD e CGU-PJ e aos cadastros CEIS, CNEP e CEPIM, mantidos pela Corregedoria-Geral da União, **NÃO CONSTAM** registros de penalidades vigentes ou de procedimentos acusatórios em andamento, relativos ao CPF/CNPJ consultado.

Destaca-se que, nos termos da legislação vigente, os referidos cadastros consolidam informações prestadas pelos entes públicos, de todos os Poderes e esferas de governo.

Os Sistemas ePAD e CGU-PJ consolidam os dados sobre o andamento dos processos administrativos de responsabilização de entes privados no Poder Executivo Federal.

O Cadastro Nacional de Empresas Inidôneas e Suspensas (CEIS) apresenta a relação de empresas e pessoas físicas que sofreram sanções que implicaram a restrição de participar de licitações ou de celebrar contratos com a Administração Pública.

O Cadastro Nacional de Empresas Punidas (CNEP) apresenta a relação de empresas que sofreram quaisquer das punições previstas na Lei nº 12.846/2013 (Lei Anticorrupção).

O Cadastro de Entidades Privadas sem Fins Lucrativos Impedidas (CEPIM) apresenta a relação de entidades privadas sem fins lucrativos que estão impedidas de celebrar novos convênios, contratos de repasse ou termos de parceria com a Administração Pública Federal, em função de irregularidades não resolvidas em convênios, contratos de repasse ou termos de parceria firmados anteriormente.

Certidão emitida às 16:31:04 do dia 05/12/2025 , com validade até o dia 04/01/2026.

Link para consulta da verificação da certidão <https://certidoes.cgu.gov.br/>

Código de controle da certidão: 73UiRMq73jb2kRkX2SBK

Qualquer rasura ou emenda invalidará este documento.

C.N.P.J 63.679.550/0001-07

ORÇ:	48/2025
A	
PREFEITURA MUNICIPAL DE MARMELEIRO - PR	
LICITAÇÃO:	PREGÃO ELETRONICO Nº 082/2025
PROCESSO:	2326/2025
DATA:	04/12/2025
HORA:	8h30min

PROPONENTE:
VERLUMA COMERCIO LTDA
RUA CARLOS GOMES Nº 239 SALA 406 EDIF ARACATUBA OFFICE
BAIRRO: CENTRO ARACATUBA/SP CEP 16.010-310 C.N.P.J 63.679.550/0001-07
INSCRIÇÃO ESTADUAL N.º 177.693.001.111 INSC. MUNICIPAL 110781
RESPONSÁVEL PELO REGISTRO – JUNTA COMERCIAL DATA DO REGISTRO – 14/11/2025
NUMERO DO REGISTRO 35268486602 FONE – (18) 9.9776-1994
E-MAIL – verlumacomercio@gmail.com
OBJETO SOCIAL – COMERCIO DE EQUIPAMENTOS

Prezados Senhores,

Apresentamos nossa proposta para o fornecimento do (s) equipamento (s) abaixo discriminado, conforme edital:

OBJETO DA LICITAÇÃO: REGISTRO DE PREÇOS PARA FUTURA E EVENTUAL CONTRATAÇÃO DE EMPRESA PARA FORNECIMENTO DE EQUIPAMENTOS ELETRÔNICOS, ELETRODOMÉSTICOS E MÓVEIS EM GERAL, BRINQUEDOTECA, CÂMARA FRIA, KID PLAY, PLAYGROUND, EQUIPAMENTOS HOSPITALARES, EQUIPAMENTOS E MATERIAIS DIVERSOS (LONA PARA TATAME, TATAME, SOPRADOR DE FOLHAS, TENDA E VASOS DECORATIVOS, ETC.), ATENDENDO AS NECESSIDADES DOS DEPARTAMENTOS SOLICITANTES.

ITEM	QTDE	UNID.	DESCRIÇÃO / MARCA / MODELO	PREÇO UN. (R\$)	PREÇO TOTAL (R\$)
15	03	UN	BALANÇA ANTROPOMÉTRICA DIGITAL ELETRÔNICA COM RÉGUA ANTROPOMÉTRICA PARA ADULTOS: MATERIAL DA ESTRUTURA: CHAPA DE AÇO CARBONO COM PINTURA EPÓXI; TAPETE: ADESIVO EM PVC ANTIDERRAPANTE; PÉS: REGULÁVEIS EM MATERIAL ANTIDERRAPANTE; PLATAFORMA DE PESAGEM: 34 CM X 40 CM; RÉGUA ANTROPOMÉTRICA: COMPOSTA EM ALUMÍNIO COM CAPACIDADE DE MEDIDA ATÉ 2M; ESCALA DE MEDIÇÃO: 1,00 M A 2,00 M; DIVISÃO DA RÉGUA: 0,5 CM; SISTEMA ELETRÔNICO COM DISPLAY LED ALIMENTAÇÃO: FONTE EXTERNA BIVOLT COM CHAVEAMENTO AUTOMÁTICO; CAPACIDADE: 200 KG; DIVISÃO: 50 G; FUNÇÃO TARA; APRESENTA CERTIFICAÇÃO NO INMETRO MARCA: LIDER, FABRICANTE LIDER BALANÇAS, MODELO: P200C PROCEDÊNCIA NACIONAL CERTIFICADA, APROVADA E AFERIDA PELO IPEM/INMETRO.	R\$ 980,00	R\$ 2.940,00

VALOR TOTAL POR EXTENSO – R\$ 2.940,00 (DOIS MIL, NOVECIENTOS E QUARENTA REAIS)
PRAZO DE VALIDADE DA PROPOSTA 90 (noventa) dias, contados da data de abertura da sessão pública.

PAGAMENTO 15 (quinze) dias contados do mês subsequente da apresentação da Nota Fiscal.

ENTREGA 15 (quinze) dias úteis após o recebimento da Ordem de Compra

GARANTIA 12 meses a contar da entrega na unidade requisitante.

LOCAIS DE ENTREGA:
AVENIDA MACALI, Nº 255, CENTRO, CIDADE DE MARMELEIRO, ESTADO DO PARANÁ, CEP: 85.614-068
E-MAIL PARA ENVIO DA NOTA DE EMPENHO/ORDEN DE FORNECIMENTO: verlumacomercio@gmail.com
Obs. Acaso não receber a confirmação de recebimento do email em 24 hs. entrar em contato por telefone.
Termo de Garantia

Toda a assistência técnica necessária durante a garantia, desde que usados adequadamente e de acordos com as especificações contidas no manual de usuário, contra defeitos de fabricação sendo peças e mão de obra para

VERLUMA COMERCIO LTDA C.N.P.J 63.679.550/0001-07
End: RUA CARLOS GOMES Nº 239 SALA 406 EDIF ARACATUBA OFFICE CEP 16.010-310 BAIRRO: CENTRO ARACATUBA/SP. Telefone – (18) 99776-1994

C.N.P.J 63.679.550/0001-07

supostas correções dentro do período de garantia conforme condições editalícias. O prazo de garantia acima descrito já considera e engloba a garantia legal de 90 dias. **ASSISTÊNCIA TÉCNICA LOCAL: ANTONIO VILMAR BOESING CNPJ 05.201.438/0001-51 RUA XINGU Nº 247 CEP 85.501-230 BAIRRO CENTRO CIDADE: PATO BRANCO/PR TEL: (46) 3225-2822/ (46) 9973-9676 RESPONSÁVEL: VILMAR**

DADOS BANCARIOS

BANCO DO BRASIL – Araçatuba – SP AGÊNCIA CONTA CORRENTE: VERLUMA COMERCIO LTDA

Impostos e reajuste**ICMS = 18% (INCLUSO NO PREÇO) IPI = 0,00 % - ISENTO**

Os preços são fixos e irredutíveis.

Transporte**CIF – POR CONTA DA VERLUMA****Disposições Finais**

- Declaramos que cumprimos plenamente os requisitos de habilitação e que nossa Proposta de Preços está em conformidade com as exigências do instrumento convocatório (edital).
- Declaramos que o produto ofertado é de novo, em uso e de primeira linha e atende integralmente a todas as especificações exigidas no edital e seus anexos;
- Declaramos conhecer e nos submeter a todas as cláusulas, condições e obrigações estabelecidas no edital de licitação e seus anexos, bem como as disposições da Lei nº. 8666/93 e Lei nº 10.520/2002, Leis Complementares nº. 123/06 e 127/07 e LEI Nº 14.133, DE 1º DE ABRIL DE 2021, que rege o presente e ainda que nossa proposta atende integralmente as especificações contidas no edital e conhecemos as condições locais para o cumprimento das obrigações decorrentes desta licitação.
- Declaramos estarem inclusos todos os custos e despesas, tais como diretos e indiretos, tributos incidentes, taxa de administração, materiais, serviços, encargos sociais e trabalhistas, seguros, embalagens, lucro, frete, carga e descarga, instalação e treinamento se constante em edital e outros necessários ao cumprimento integral do objeto desta licitação.
- Declaramos fornecer juntamente com o equipamento manuais de operação elaborados conforme normas técnicas e em Português.
- Declaramos que estamos enquadradas no Regime de tributação de Microempresa, conforme estabelece o artigo 3º da Lei Complementar 123, de 14 de dezembro de 2006 e somos optantes pelo simples nacional.
- Garantimos assistência técnica local qualificada e especializada na vigência do prazo de garantia, sem ônus para administração, conforme condições estabelecidas no edital de licitação e seus anexos e ainda assistência técnica permanente após o período de garantia.
- Declaramos que o produto – balança é isento de Registro Ministério da Saúde/Anvisa> Produto pois é considerado não classificado para saúde pela ANVISA, segundo RDC nº 260 e NOTA TÉCNICA Nº 03/2012/GQUIP/GGTPS/ANVISA.
- Garantimos assistência técnica local qualificada e especializada na vigência do prazo de garantia, sem ônus para administração, conforme condições estabelecidas no edital de licitação e seus anexos e ainda assistência técnica permanente após o período de garantia.
- Utilizaremos os meios, equipamentos e a equipe técnica e administrativa que forem necessários à perfeita execução do Contrato, de acordo com as exigências do Edital e seus anexos, bem como da fiscalização do órgão licitante.
- Assumimos responsabilidade pelo Fornecimento cotados e classificados, com o devido controle de qualidade necessário, conforme exigências editalícias.
- Declaramos sob as penas da lei que não há nos quadros de nossa empresa, servidor ou dirigente de órgão ou entidade contratante ou responsável pela licitação, nos termos do Art. 9º, inciso III, da Lei 8.666/93 e LEI Nº 14.133, DE 1º DE ABRIL DE 2021
- Declaramos que estamos de pleno acordo com todas as condições estabelecidas no Edital e seus anexos, bem como aceitamos todas as obrigações e responsabilidades especificadas no Edital, Termo de Referência (Projeto Básico) e no Contrato.
- Declaramos, sob as penas lei, que a proposta de preços compreende a integralidade dos custos para atendimento dos direitos trabalhistas assegurados na Constituição Federal, nas leis trabalhistas, nas normas infralegais, nas convenções coletivas de trabalho e nos termos de ajustamento de conduta vigentes na data de entrega das propostas.

VERLUMA COMERCIO LTDA C.N.P.J 63.679.550/0001-07**End: RUA CARLOS GOMES Nº 239 SALA 406 EDIF ARACATUBA OFFICE CEP 16.010-310 BAIRRO: CENTRO
ARACATUBA/SP. Telefone – (18) 99776-1994**

C.N.P.J 63.679.550/0001-07

Caso nos seja adjudicado o item, COMPROMETEMO-NOS A ASSINAR A ATA/TERMO DE CONTRATO e segue os dados pessoais do contato (responsavel) e representante legal /PROCURADORA da empresa que assinará o ata/Termo de Contrato:

NOME: NILSON MENEZES DA CONCEICAO **NACIONALIDADE:** BRASILEIRO **ESTADO CIVIL:** VIUVO **PROFISSÃO:** EMPRESÁRIO **RG:** 11.834.505-9 **SSP/SP CPF:** 899.845.958-20 **DOMICÍLIO:** Rua Vital Brasil, nº 99, Boa Vista, CEP 16074-060 ARAÇATUBA/SP **TELEFONE:** (18) 99776-1994
E-MAIL: verlumacomercio@gmail.com

Araçatuba, (SP), 05 de dezembro de 2025.

NILSON MENEZES DA
CONCEICAO:899845958
20

Assinado de forma digital por
NILSON MENEZES DA
CONCEICAO:89984595820
Dados: 2025.12.05 11:13:43 -03'00'

VERLUMA COMERCIO LTDA
NILSON MENEZES DA CONCEICAO
CARGO: SOCIO
CPF: 899.845.958-20 RG: 11.834.505-9



Série B650, balança eletrônica de piso com coluna e rodízios

A Líder Balanças apresenta sua linha de balanças B650, um produto robusto desenvolvido para trabalhos precisos. As balanças da série B650, são equipadas com um terminal indicador digital LD1050 (padrão) ou LD251, ambos de excelente qualidade e confiabilidade insuperável, além de possuir grande facilidade de uso e precisão nas operações de pesagens. São balanças fabricadas com alta tecnologia, sendo projetadas obedecendo as mais rigorosas normas técnicas, fazendo assim da série B650 um produto extremamente competitivo, apresentando muitas vantagens e recursos indispensáveis no processo produtivo.

As balanças B650 são equipamentos construídos com modelos de célula de carga central. Possuem 5 limitadores de proteção contra sobrecarga podendo exceder até 150% de sua capacidade sem danos ao sensor. O sistema conta com correção automática de temperatura, inibindo totalmente possíveis erros nas medições.

São balanças fabricadas em aço carbono ou aço inoxidável, equipado com pés ajustáveis, display de LED vermelho com 6 dígitos ou LCD STN de fácil leitura, com 14mm. Nelas estão presentes inúmeros recursos de software totalmente configuráveis, com alimentação universal e um baixo consumo de energia. Suas dimensões de plataforma variam entre 400mm x 500mm até 1000mm x 1000mm.

Este modelo em específico, possui o grande diferencial de ser fabricada com rodízios, garantindo assim praticidade, agilidade e facilidade em seu deslocamento, podendo ser transportada com celeridade e destreza.

A série B650 é um sistema eletrônico dedicado a operações de pesagens, de fabricação nacional, com capacidade nominal entre 500 kg a 1000kg de acordo com a necessidade do cliente. Podem ser fabricadas com estrutura em aço carbono ou aço inoxidável, ideal para ser utilizadas em lojas, feiras, frigoríficos, armazéns, indústrias, mercados, etc.

Principais benefícios

- Simplicidade, robustez, maior resistência a cargas pesadas;
- Facilidade de operação e instalação;
- Alta tecnologia aliada a um excelente custo/benefício;
- Possibilidade de interligação a sistemas automatizados: etiquetadores, impressores, PC, redes dedicadas;
- Assistência técnica autorizada e especializada em todo o Brasil;

Este produto foi desenvolvido sob um rigoroso critério de precisão, conforme Portaria 236/94 do INMETRO e foi projetado para acelerar o ritmo e desempenho de trabalhos no comércio e indústria, com absoluta segurança confiabilidade, podendo atender a todas as demandas e necessidades, possuindo ainda diversas funções automáticas, as quais agilizam ainda mais os processos, tornando as tarefas do dia a dia mais rápidas e precisas.

Especificações Gerais

Classe de exatidão	III, conforme portaria 236/94 do INMETRO.
Número de divisões	O indicador pode contar com até 10.000 divisões.
Capacidade nominal	500kg, 1000kg e outras possibilidades de capacidade sob consulta
Display	Tipo LED 6 dígitos, 7 segmentos + ponto decimal (cor vermelha). Dimensões do dígito..... 14,2mm x 9,8mm; Com função de redução do brilho do display apenas para os modelos com display a LED. Tipo LCD STN..... 6 dígitos, 14 segmentos + ponto decimal. Dimensões do dígito..... 14,0mm x 7,0mm;
Teclado	Membrana com 5 teclas de fácil digitação, resistência mecânica > 1.000.000 de toques por tecla.
Acabamento/Estrutura	Estrutura e plataforma em aço carbono ou em aço inoxidável* 304. Terminal (indicador) em ABS ou em aço inoxidável* 304.
Grau de Proteção	IP50 ou IP65* (NBR6146);
Alimentação	A universal (90 a 240Vca e 50/60Hz), 8 ~ 30Vdc* ou ainda bateria interna recarregável de lítio-ion com 3,2Vdc @ 2200mA/h;
Cabo de força	Com 1,5m de comprimento, conforme NBR14136, com 2 pinos para produto com gabinete em ABS e 3 pinos para o produto com gabinetes em aço inoxidável.
Consumo	2,5W no modelo padrão e 7W no modelo com bateria quando a mesma estiver sob carga;
Autonomia da bateria*	Autonomia de 30 horas;
Peso	Conforme detalhado na parte de dimensional do produto;
Condições ambientais	Temperatura de operação -10° ~ 50°C Humidade relativa do ar..... 10% ~ 95% sem condensação
Indicações	Peso, zero, líquido e bateria*.
Dimensões	Com diversas possibilidades de tamanhos diferentes, possuindo plataformas desde 300 x 400mm até 1000 x 1000mm
Regulagem de altura	Pés com sistema de regulagem de altura para um perfeito nivelamento do produto.
Aprovação	Lacre de segurança emitido pelo INMETRO.

Características de Software e Funções

Manutenção de Zero	Auto Zero ao ligar Possui também a função que realiza pequenas correções para evitar flutuações de zero.
Filtros	Filtro digital ajustável, permitindo uma indicação estável de peso.
Contagem*	Permite a contagem de peças por amostragem ou peso, possuindo também a função de totalização de pesos/peças e armazenamento da última indicação em caso de falta de energia.
Configurável	Totalmente configurável, via teclado do produto.
Sobrepeso	Indicação de sobrecarga, quando o peso estiver acima da capacidade máxima calibrada mais nove divisões.

BB650 Balança – Descrição

Subpeso	Indicação de subcarga, quando o peso estiver abaixo da capacidade máxima negativa calibrada, o display irá indicar subcarga.
Tara	Possui as funções de tara manual, automática, semiautomática, sucessiva e limpeza manual de tara.
Mensagens de erro	O indicador pode apresentar mensagens de erro, o que facilita muito o operador na solução de problemas ao realizar pesagens.
Associação*	A função de associação permite uma associação entre o nome de produto e código digitado (utilizado na impressão).
Controle de usuários*	Permite o controle de usuários, com um número e senha, para controle do indicador.
Data e hora	Armazenamento de data e hora através de uma bateria interna de longa duração.
Som do painel*	Função configurável*, que permite habilitar ou não o som emitido ao serem pressionadas as teclas do painel.

Comunicação e impressão

Comunicação	Pode se comunicar ou enviar dados ao PC, display remoto e impressora;
Portas	RS232, RS422*, RS485* e Ethernet* (10/100Mbps). Velocidade, Stop bit e paridade, todas configuráveis;
Impressoras	Possui modelos de impressão ajustáveis, bem como quantidade de impressões configuráveis e sistema automático de impressão. Possibilita a utilização com as impressoras: Lider P560 e P580 * Argox OS-214 Plus Epson TM-T20 Serial LX300/LX350 Para a impressão de código de barras, sugerimos a utilização do modelo LD2051 e impressora P580. Notas: Quando o produto possuir o indicador LD1050, o mesmo não poderá utilizar a impressora P580, devido à falta de compatibilidade entre os produtos.
Conexão extra*	Pode ainda ser conectado via serial ao Display remoto* LD400 (com dígitos de 65mm), o qual permite boa visibilidade, mesmo com interferência solar.

*Itens opcionais e fornecidos conforme as necessidades do cliente

*Itens opcionais

Gabinete e Estrutura	Em aço inoxidável 304, com a possibilidade de ser outro tipo de aço (sob consulta), conforme as necessidades do cliente; Grade de Apoio/ Proteção para Coluna Coluna Articulada
Grau de proteção	IP65 (NBR6146);
Contagem de peças	Com a utilização do terminal LD2051;
Portas de comunicação	RS422, RS485 e Ethernet (10/100Mbps);
Alimentação	8 ~ 30Vdc e/ou alimentação por bateria;
Função de associação	É possível, com a utilização do terminal LD2051;
Função de controle de usuários	É possível, com a utilização do terminal LD2051;
Som do teclado	Esta função é opcional com a utilização do indicador LD1050, no LD2051 é padrão;
Indicações	Indicações de bateria, somente para os modelos com a respectiva função;
Dimensional e capacidades	Em caso de necessidade, podem ser fabricadas outras capacidades e/ou dimensões;

Principais aplicações, carga da bateria e observações de uso

Pesagem	Pesagem de materiais em lojas, feiras, armazéns, indústrias, supermercados, açougues, etc.
Contagem* de peças	Com os recursos da LD2051, é possível contar através do peso de uma amostra, ou da inserção do valor de peso diretamente no display do produto, totalizando peso/peças de uma forma rápida, fácil e confiável.

BB650 Balança – Descrição

Carga da bateria	Os modelos de balanças que estiverem equipados com bateria interna no indicador, requerem um tempo de carga para a bateria de 6:00h. Neste período, a balança pode ou não estar ligada (com display aceso ou realizando pesagens), porém, deve estar conectada a tomada da rede de energia elétrica, o que garantirá o carregamento da bateria neste período.
Observações de uso	Para que o produto funcione corretamente, verifique todos os detalhes contidos nestas informações técnicas. Não deve haver nada encostado na parte inferior da balança nem em sua superfície durante a pesagem. Mantenha-a sempre limpa, evitando lugares úmidos, calor excessivo e produtos químicos. Recomendamos também nunca utilizar abrasivos, produtos corrosivos ou qualquer tipo de solvente químico para a limpeza do conjunto, pois isto poderá danificar o seu produto. Para limpá-la use pano umedecido e sabão neutro. Em caso de dúvidas, sempre consulte a nossa equipe técnica para auxiliá-lo.

O produto não pode ser utilizado em ambientes com atmosferas explosivas e/ou inflamáveis e também não deve ser instalado em outros ambientes que estejam fora de suas especificações nominais contidas neste folder ou manual do produto. O teclado foi desenhado e projetado para ser pressionado com os dedos, não devendo ser pressionado de outras formas, sendo que sua vida útil diminui drasticamente se for pressionado com objetos metálicos e/ou pontiagudos. Nunca deixe um peso sob a plataforma da balança, quando a mesma não estiver sendo utilizada. Evite o mau uso de seu produto.

Tabela de capacidades e dimensões para o modelo com rodízios

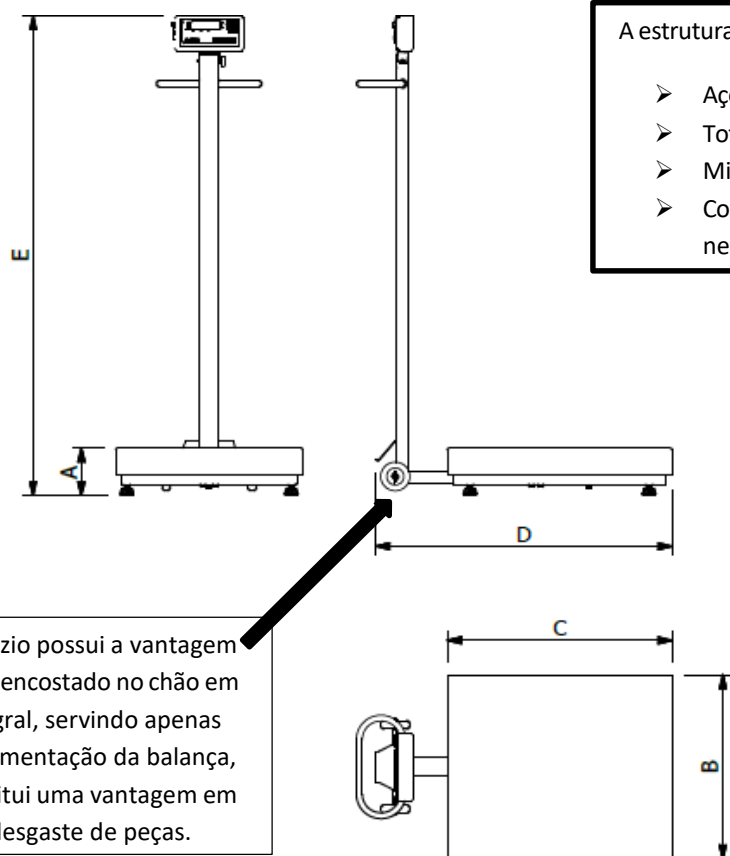

A estrutura poderá ser solicitada em:

- Aço carbono com indicador em ABS;
- Total em aço inoxidável 304;
- Misto (em aço inox, com o indicador em ABS);
- Com outros tipos de aço, conforme as necessidades do cliente;

Obs.: O rodízio possui a vantagem de não ficar encostado no chão em tempo integral, servindo apenas para a movimentação da balança, o que constitui uma vantagem em termos de desgaste de peças.

Obs: O presente catálogo não comporta todas as possibilidades e especificações disponíveis do produto, sendo que há outras possibilidades, especificações especiais, alterações de acessórios e personalização sob consulta.

Garantia

Garantia de 12 meses, conforme termo existente na proposta comercial.

Detalhes técnicos sobre o produto podem ser obtidos diretamente no site da Líder Balanças, em: <http://www.liderbalancas.com.br>, ou através do e-mail: lider@liderbalancas.com.br.

Imagem meramente ilustrativa.



A Líder Balanças traz a linha P150C/P180C/P200C/P300C, a qual é composta de balança digital e antropômetro, um produto de alta tecnologia, excelente qualidade e confiabilidade, além de possuir grande facilidade de uso e precisão. Nosso produto foi criado obedecendo as mais rigorosas normas técnicas e está aliado a uma experiência no mercado de mais de seis décadas, dedicadas exclusivamente à medição de massa e aplicadas à satisfação das necessidades de nossos clientes.

As balanças P150C/P180C/P200C/P300C são compostas por um sistema eletrônico dedicado a operações de pesagem. A medição de altura é realizada através de régua antropométrica, indicada para uso em pessoas, sendo de fabricação totalmente nacional. Ela é ideal para ser utilizada em clínicas médicas, farmácias, drogarias, hospitais, academias, residências, etc.

É um equipamento construído com célula de carga central, com 5 limitadores de proteção contra sobrecarga podendo chegar até 150% da capacidade sem danos ao sensor, o sistema conta com correção automática de temperatura, inibindo totalmente possíveis erros na medição. É um produto fabricado em aço carbono, equipada com pés de borracha ajustáveis ao solo, display de LED vermelho ou LCD de fácil leitura, 6 dígitos e 14,2mm estão presentes inúmeros recursos de software totalmente configuráveis.

P150C/P180C/P200C/P300C balança antropométrica, para 150 a 300kg

Principais benefícios

- Facilidade de instalação e operação;
- Sistema de medida de peso central que minimiza o erro de canto e a variação de peso com a temperatura;
- Simplicidade, robustez e baixo custo de manutenção;
- Baixo consumo de energia;
- Assistência técnica em todo o Brasil;

Este produto foi desenvolvido sob um rigoroso critério de precisão, conforme Portaria 236/94 do INMETRO, podendo atender a todas as demandas e necessidades, possuindo ainda diversas funções automáticas, as quais agilizam ainda mais os processos, tornando as tarefas do dia a dia mais rápidas e precisas.

Especificações Gerais	
Classe de exatidão	Classe III, conforme portaria 236/94 do INMETRO.
Divisão mínima	50g
Capacidade	Modelo P150C 150kg; Modelo P180C 180kg; Modelo P200C 200kg; Modelo P300C 300kg;
Display	Tipo Led 6 dígitos, 7 segmentos mais ponto decimal. Dimensões do dígito 14,2mm x 8,1mm; Tipo LCD* (liquid cristal display) 6 dígitos, 7 segmentos mais ponto decimal. Dimensões do dígito 15mm x 7,0mm;
Indicador	Com acabamento em ABS ou aço inoxidável*, com as seguintes dimensões: A 95 x L 185 x P 47 (Versão em ABS) A 93 x L 182 x P 47 (Versão em aço inoxidável*) A = Altura, L = Largura e P = Profundidade.
Acabamento/Estrutura	Fabricada em aço carbono ou em aço inoxidável* 304 com piso em borracha antiderrapante, sistema de controle (terminal) em ABS ou aço inoxidável* 304, possuindo ainda a régua antropométrica com escala de 1,00m a 2,10m, conforme detalhes abaixo, podendo ainda ser personalizada conforme as necessidades dos clientes.
Indicador	Com acabamento em ABS ou aço inoxidável* 304, com as seguintes dimensões: A 95 x L 185 x P 47 (Versão em ABS) A 93 x L 182 x P 47 (Versão em aço inoxidável*) A = Altura, L = Largura e P = Profundidade.
Teclado	Membrana com 4 teclas de fácil digitação, resistência mecânica > 1.000.000 toques por tecla + tecla/botão liga-desliga.
Coluna*	Coluna com 1m* de comprimento.
Base	A 120 x L 300 x P 400 até A 120 x L 500 x P 600 (em aço carbono ou inoxidável* 304); A = Altura, L = Largura e P = Profundidade. Nota: Conforme a necessidade as dimensões podem ser personalizadas, favor consultar. Ver tabela de dimensões possíveis no final deste folder.
Plataforma	A plataforma de pesagem é feita em PP (polipropileno), porém, pode ser aço carbono* ou aço inoxidável* 304, todas com piso em borracha antiderrapante.
Braço antropométrico	Em PP (polipropileno).
Régua antropométrica	Em aço carbono ou alumínio anodizado litografado*, com divisão de 0,5cm e escala de 2,00m.
Pintura	Quando com partes em aço carbono, com pintura eletrostática epóxi a pó na cor branca sem textura ou pintura eletrostática epóxi a pó na cor cinza* claro (texturizada). Demais cores ou personalizações no produto podem ser feitas sob consulta.
Pés	Pés em borracha sintética com sistema de regulagem de altura, visando um perfeito nivelamento do produto.
Segurança	Proteção da célula de carga contra impactos laterais.
Grau de Proteção	IP40 (NBR6146).
Alimentação	Alimentação universal (90 ~ 240Vca, 50/60Hz), consumo de 1,5W. Alimentação com bateria* (consumo de 7W, durante o carregamento), consultar a fabricação.
Bateria*	Bateria interna de 3,6V @ com autonomia de bateria de 50 horas.
Condições ambientais	Temperatura de operação -10° ~ 50°C Humidade relativa do ar 10% ~ 95% sem condensação
Peso total	30kg;
Altura total do conjunto	1300mm (1,30m), com o braço antropométrico recolhido.
Indicações	Zero, líquido, bateria* e valor medido.
Aprovação	Lacre de segurança emitido pelo INMETRO.

* Itens opcionais e fornecidos conforme as necessidades do cliente.

Características de Software e Funções	
Manutenção de Zero	Auto Zero ao ligar
Sistema de pesagem	Possui o sistema de medida de peso central, o qual minimiza o erro de canto e variações de peso com a variação da temperatura.
Função mamãe bebê	Com esta função, o primeiro peso a subir na balança é zerado e o indicador de TARA fica ligado, assim que o segundo peso “entra” na pesagem o mesmo passa a ser exibido no display, sendo o processo reiniciado assim que o peso total é removido da balança.
Sobrepeso	Indicação de sobrecarga, quando o peso estiver acima da capacidade máxima calibrada mais nove divisões.
Subpeso	Indicação de subcarga, quando o peso estiver abaixo da capacidade máxima negativa calibrada, o display irá indicar subcarga.
Som do painel*	Função configurável*, que permite habilitar ou não o som emitido ao serem pressionadas as teclas do painel.
Tara	Possui as funções de Tara manual e automática, até a capacidade máxima.
Tipo de operação	Pesagem contínua ou Tara automática.

Itens Opcionais	
Display	Tipo LED na montagem convencional, com possibilidade de montagem em LCD (sob consulta).
Indicador	Com possibilidade de montagem em aço inoxidável 304, com a possibilidade de montagem com outros tipos de aço inox (sob consulta), conforme as necessidades do cliente.
Base	Com possibilidade de montagem em aço inoxidável 304, com a possibilidade de montagem com outros tipos de aço inox (sob consulta), conforme as necessidades do cliente.
Régua antropométrica	Com possibilidade de fabricação em alumínio anodizado litografado.
Plataforma	Com possibilidade de montagem em aço carbono ou em aço inoxidável 304, com a possibilidade de montagem com outros tipos de aço inox (sob consulta), conforme as necessidades do cliente.
Coluna	Com tamanho disponível de 1,0m, devido a utilização da régua antropométrica o dimensional da coluna não pode ser inferior;
Som do painel	Esta função é opcional com a utilização do indicador LD1050, no LD2051 é padrão;
Bateria	O produto pode ser montado com bateria interna para alimentação.
Capacidades	150kg, 180kg, 200kg e 300kg;

Sistema de entrada e medição	
Células	Sistema de trabalho Compressão Grau de proteção IP66 Nota: uma célula de carga;
Tipo	Resistiva, 1, 2 e 3mV/V e 35 a 2000 ohms.

Principais aplicações, carga da bateria e observações de uso	
Pesagem	Pesagem e medição de pessoas em clínicas médicas, academias, farmácias, drogarias, hospitais, residências, etc.
Carga da bateria	Os modelos de balanças que estiverem equipados com bateria interna no indicador, requerem um tempo de carga para a bateria de 6:00h. Neste período, a balança pode ou não estar ligada (com display aceso ou realizando pesagens), porém, deve estar conectada a tomada da rede de energia elétrica, o que garantirá o carregamento da bateria neste período.
Observações de uso	Para que o produto funcione corretamente, verifique todos os detalhes contidos nestas informações técnicas. Não deve haver nada encostado na parte inferior da balança nem em sua superfície durante a pesagem. Mantenha-a sempre limpa, evitando lugares úmidos, calor excessivo e produtos químicos. Recomendamos também nunca utilizar abrasivos, produtos corrosivos ou qualquer tipo de solvente químico para a limpeza do conjunto, pois isto poderá danificar o seu produto. Para limpá-la use pano umedecido e sabão neutro. Em caso de dúvidas, sempre consulte a nossa equipe técnica para auxiliá-lo.
NOTA:	A régua antropométrica não é aferida pelo INMETRO. O INMETRO verifica e lacra o sistema de medição de peso.

O produto não pode ser utilizado em ambientes com atmosferas explosivas e/ou inflamáveis e também não deve ser instalado em outros ambientes que estejam fora de suas especificações nominais contidas neste folder ou manual do produto. Nunca deixe um peso sobre a plataforma da balança, quando a mesma não estiver sendo utilizada. O teclado foi desenhado e projetado para ser pressionado com os dedos, não devendo ser pressionado de outras formas, sendo que sua vida útil diminui drasticamente se for pressionado com objetos metálicos e/ou pontiagudos, desta forma, evite o mau uso de seu equipamento.

Dimensional e capacidades detalhado

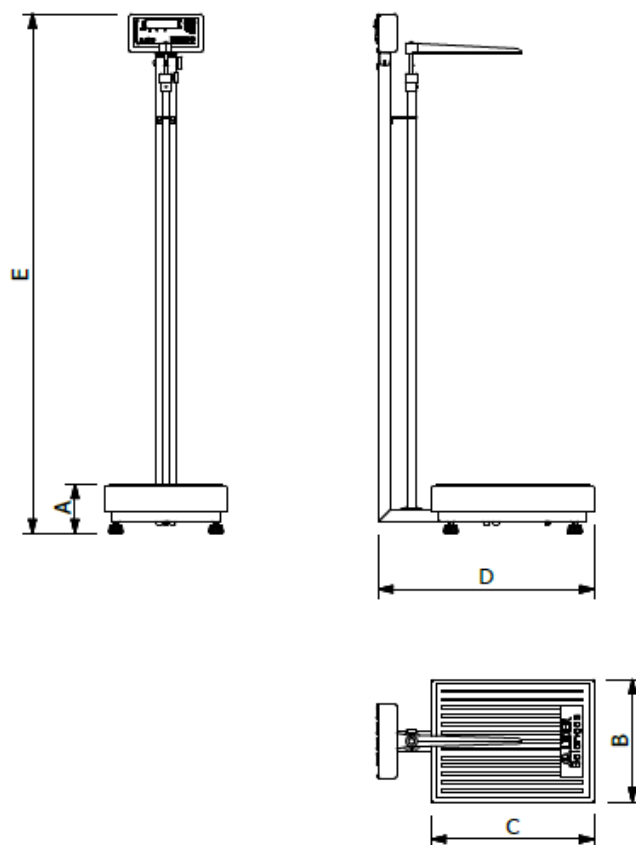

Dimensões (cm)	Dimensões da plataforma					Peso (kg)	Capacidade e divisão mínimas			
	A (mm)	B (mm)	C (mm)	D (mm)	E (mm)		150kg (div 50g)	180kg (div 50g)	200kg (div 50g)	300kg (div 50g)
30 x 40	120	300	400	540	1300	16	X	X	X	X
34 x 39	120	340	390	530	1300	17	X	X	X	X
40 x 40	120	400	400	540	1300	19	X	X	X	X
40 x 50	120	400	500	640	1300	21	X	X	X	X
40 x 60	120	400	600	740	1300	23	X	X	X	X
44 x 60	120	440	600	740	1300	24	X	X	X	X
50 x 60	120	500	600	740	1300	26	X	X	X	X

Outras dimensões e capacidade sob consulta.

Obs: O presente catálogo não comporta todas as possibilidades e especificações disponíveis do produto, sendo que há outras possibilidades, especificações especiais, alterações de acessórios e personalização sob consulta.

Garantia

Garantia de 12 meses, conforme termo existente na proposta comercial.

Não rompa o lacre nem abra a sua balança. Você poderá pôr em risco o seu funcionamento e perder a garantia Líder Balanças, além de poder sofrer multa e interdição pelo órgão fiscalizador metrológico – IPEN / INMETRO;

Detalhes técnicos sobre o produto podem ser obtidos diretamente no site da Líder Balanças, em: <http://www.liderbalancas.com.br>, ou através do e-mail: lider@liderbalancas.com.br.



Sistema de Cadastramento Unificado de Fornecedores - SICAF

Declaração

Declaramos para os fins exigidos na legislação, conforme documentação registrada no SICAF, que a situação do fornecedor no momento é a seguinte:

Dados do Fornecedor

CNPJ: 12.581.380/0001-84 DUNS®: 900558688
Razão Social: ALF COMERCIO DE ELETRODOMESTICOS LTDA
Nome Fantasia:
Situação do Fornecedor: **Credenciado** Data de Vencimento do Cadastro: **02/02/2026**
Natureza Jurídica: **SOCIEDADE EMPRESÁRIA LIMITADA**
MEI: **Não**
Porte da Empresa: **Empresa de Pequeno**

Ocorrências e Impedimentos

Ocorrência: **Nada Consta**
Impedimento de Licitar: **Nada Consta**
Ocorrências Impeditivas indiretas: **Consta. Verificar no Relatório de Ocorrências Impeditivas Indiretas.**
Vínculo com "Serviço Público": **Nada Consta (Dados obtidos do histórico)**

Níveis cadastrados:

Automática: a certidão foi obtida através de integração direta com o sistema emissor. Manual: a certidão foi inserida manualmente pelo fornecedor.

I - Credenciamento**II - Habilitação Jurídica****III - Regularidade Fiscal e Trabalhista Federal**

Receita Federal e PGFN	Validade:	25/02/2026	Automática
FGTS	Validade:	15/12/2025	Automática
Trabalhista (http://www.tst.jus.br/certidao)	Validade:	03/03/2026	Automática

IV - Regularidade Fiscal Estadual/Distrital e Municipal

Receita Estadual/Distrital	Validade:	05/12/2025
Receita Municipal	Validade:	03/01/2026

V - Qualificação Técnica**VI - Qualificação Econômico-Financeira**

Validade: 30/06/2026



CONTROLADORIA-GERAL DA UNIÃO

Certidão Negativa Correccional - Entes Privados (ePAD, CGU-PJ, CEIS, CNEP e CEPIM)

Consultado: **ALF COMERCIO DE ELETRODOMESTICOS LTDA**

CPF/CNPJ: **12.581.380/0001-84**

Certifica-se que, em consulta aos sistemas ePAD e CGU-PJ e aos cadastros CEIS, CNEP e CEPIM, mantidos pela Corregedoria-Geral da União, **NÃO CONSTAM** registros de penalidades vigentes ou de procedimentos acusatórios em andamento, relativos ao CPF/CNPJ consultado.

Destaca-se que, nos termos da legislação vigente, os referidos cadastros consolidam informações prestadas pelos entes públicos, de todos os Poderes e esferas de governo.

Os Sistemas ePAD e CGU-PJ consolidam os dados sobre o andamento dos processos administrativos de responsabilização de entes privados no Poder Executivo Federal.

O Cadastro Nacional de Empresas Inidôneas e Suspensas (CEIS) apresenta a relação de empresas e pessoas físicas que sofreram sanções que implicaram a restrição de participar de licitações ou de celebrar contratos com a Administração Pública.

O Cadastro Nacional de Empresas Punidas (CNEP) apresenta a relação de empresas que sofreram quaisquer das punições previstas na Lei nº 12.846/2013 (Lei Anticorrupção).

O Cadastro de Entidades Privadas sem Fins Lucrativos Impedidas (CEPIM) apresenta a relação de entidades privadas sem fins lucrativos que estão impedidas de celebrar novos convênios, contratos de repasse ou termos de parceria com a Administração Pública Federal, em função de irregularidades não resolvidas em convênios, contratos de repasse ou termos de parceria firmados anteriormente.

Certidão emitida às 16:32:04 do dia 05/12/2025 , com validade até o dia 04/01/2026.

Link para consulta da verificação da certidão <https://certidoes.cgu.gov.br/>

Código de controle da certidão: jwSoJNwCcC6Y7W1suxQz

Qualquer rasura ou emenda invalidará este documento.



CONTROLADORIA-GERAL DA UNIÃO

Certidão Negativa Correccional - Entes Privados (ePAD, CGU-PJ, CEIS, CNEP e CEPIM)

Consultado: **ADOVANDRO LUIZ FRAPORTI**

CPF/CNPJ: **662.482.300-30**

Certifica-se que, em consulta aos sistemas ePAD e CGU-PJ e aos cadastros CEIS, CNEP e CEPIM, mantidos pela Corregedoria-Geral da União, **NÃO CONSTAM** registros de penalidades vigentes ou de procedimentos acusatórios em andamento, relativos ao CPF/CNPJ consultado.

Destaca-se que, nos termos da legislação vigente, os referidos cadastros consolidam informações prestadas pelos entes públicos, de todos os Poderes e esferas de governo.

Os Sistemas ePAD e CGU-PJ consolidam os dados sobre o andamento dos processos administrativos de responsabilização de entes privados no Poder Executivo Federal.

O Cadastro Nacional de Empresas Inidôneas e Suspensas (CEIS) apresenta a relação de empresas e pessoas físicas que sofreram sanções que implicaram a restrição de participar de licitações ou de celebrar contratos com a Administração Pública.

O Cadastro Nacional de Empresas Punidas (CNEP) apresenta a relação de empresas que sofreram quaisquer das punições previstas na Lei nº 12.846/2013 (Lei Anticorrupção).

O Cadastro de Entidades Privadas sem Fins Lucrativos Impedidas (CEPIM) apresenta a relação de entidades privadas sem fins lucrativos que estão impedidas de celebrar novos convênios, contratos de repasse ou termos de parceria com a Administração Pública Federal, em função de irregularidades não resolvidas em convênios, contratos de repasse ou termos de parceria firmados anteriormente.

Certidão emitida às 16:32:33 do dia 05/12/2025 , com validade até o dia 04/01/2026.

Link para consulta da verificação da certidão <https://certidoes.cgu.gov.br/>

Código de controle da certidão: 2f5cXz3PfaSb6hfr8s5n

Qualquer rasura ou emenda invalidará este documento.

À PREFEITURA MUNICIPAL DE MARMELEIRO/PR

PREGÃO ELETRÔNICO N° 82/2025

PROCESSO N° 2326/2025

Prezados Senhores,

A Empresa ALF COM. DE ELETRODOMESTICOS LTDA EPP, inscrita no CNPJ sob o N° 12.581.380/0001-84, localizada na Rua Padre Anchieta, n° 683, Sala 101, Edif. Vô Hugo, Centro, Encantado, RS, CEP 95.960-000, inscrita no CNPJ sob n°. 12.581.380/0001-84 e inscrição estadual 037/0045084, abaixo assinada por seu representante legal, interessada na participação do presente Pregão, propõe o fornecimento do objeto/serviço deste ato convocatório, de acordo com a PRESENTE PROPOSTA COMERCIAL, no(s) item(s) a seguir:

ITEM	DESCRIÇÃO	MARCA / FABRICANTE	MODELO	ORIGEM	QUANTIDADE	VALOR UNITÁRIO	VALOR TOTAL
64	DESCRIÇÃO CONFORME ANEXO I	ALFRS	ALF E2D I	NACIONAL	20	R\$ 120,00	R\$ 2.400,00
88	DESCRIÇÃO CONFORME ANEXO I	ALFRS	ALF-MEG M 01	NACIONAL	3	R\$ 1.550,00	R\$ 4.650,00
VALOR TOTAL DA PROPOSTA							R\$ 7.050,00

VALOR TOTAL DA PROPOSTA: Sete mil e cinquenta reais.

ANEXO I

ITEM	DESCRIÇÃO TÉCNICA
64	<p>ESCADA CLÍNICA COM DOIS DEGRAUS: Em aço inoxidável com espessura mínima de 1mm; Degraus revestidos com material sintético antiderrapante; Pés equipados com ponteiros plásticos antiderrapantes; Medidas mínimas do produto: Altura total: 41cm; Largura: 37cm; Profundidade: 38cm; Medidas mínimas dos degraus: Altura do primeiro degrau: 20cm; Altura do segundo degrau: 40cm; Comprimento: 36cm; Largura: 20cm; Peso mínimo suportado: 110 kg; Garantia de fabricação de no mínimo 12 meses.</p> <p>GARANTIA: CONFORME EDITAL</p>
88	<p>MACA GINECOLÓGICA: Cama de exame ginecológico tipo divã: Estrutura em madeira com espessura mínima de 15 mm, 100% MDF de fabricante certificado, revestido em laminado decorativo; Cor: bege; Com duas gavetas e uma porta em cada lado; Uma porta central com uma prateleira interna; Puxadores de metal e cromados; Revestimento interno do móvel do mesmo material da parte externa; Gavetas deslizantes com corrediças telescópicas; Dobradiças de 35 mm; Leito estofado e revestido em courvin marrom, sendo as partes anterior e posterior do leito ajustável através de cremalheiras duplas, unidas entre si, fabricadas em aço inoxidável, com no mínimo quatro posições; O móvel deverá vir acompanhado de um par de perneiras anatômicas, em poliuretano injetado, que permitam ajuste de altura e com mobilidade ântero-posterior. A fixação desta haste deverá ser feita através de uma estrutura com no mínimo 14 X 5,5 cm; Com gaveta para escoamento de líquidos, em aço inox e puxador em inox. A gaveta deverá possuir o mesmo tamanho da abertura feito no móvel para a mesma, não podendo ficar espaço para acúmulo de sujeiras. A gaveta fechada não poderá ficar mais do que 2 cm internamente ao móvel. Dimensões do móvel (variação permitida 5%): Comprimento 1,85 m; largura 0,64 m; altura 0,76 m; Dimensões do estofamento (variação permitida 5%):</p>

	<p>Comprimento 1,85 m; largura 0,64 m; altura na cabeceira 0,15 m e nos pés e parte central 0,10 m; Revestimento com estofado com espuma com densidade 28, revestida em courvin soft 8 na cor marrom; A marca do fabricante deverá vir gravada na maca ou em plaqueta metálica fixada de forma resistente na cama; Montada; O produto deve estar de acordo com a ANVISA e ABNT;</p> <p>GARANTIA: CONFORME EDITAL</p>
--	---

- 1) **Validade da Proposta:** 90 (noventa) dias, contados da data de abertura da sessão pública estabelecida no preâmbulo deste edital.
- 2) **Dos Prazos de Entrega e de Execução dos Serviços:**
Entrega única de todos os itens em até 15 (quinze) dias úteis após o recebimento da Ordem de Compra por parte da CONTRATADA.
- 3) **Do Prazo de Pagamento:**
O pagamento será em até 15 (quinze) dias contados do mês subsequente da apresentação da Nota Fiscal, após o recebimento definitivo do objeto.
- 4) **Garantia:** Declaramos que a garantia será prestada conforme edital.
- 5) **Declaramos que,** estamos de acordo com os termos do edital e seus Anexos e acatamos suas determinações, bem como, informamos que nos preços propostos, estão incluídos todos os encargos previdenciários; fiscais (ICMS e outros); comerciais; trabalhistas; tributários; materiais; embalagens; fretes; seguros; tarifas; descarga; transporte; instalação; responsabilidade civil e demais despesas incidentes ou que venham a incidir direta ou indiretamente sobre os produtos, objeto desta licitação.
- 6) Declaramos que a assistência técnica dos produtos ofertados será prestada no estado do Paraná.
- 7) **Dados Bancários:**
Banco do Brasil
Agencia nº. 0423-5
Conta nº. 19.934-6
- 8) **Contato:**
Sr. Adovandro Luiz Fraporti (Proprietário)
Fone: (51) 983381400 / (51) 995785054
RG: 3055021012
CPF: 662.482.300-30
e-mail – alfdocumentos01@gmail.com e/ou licitaalf@gmail.com

Por ser expressão de verdade, firmamos a presente.

Encantado, 09 de dezembro de 2025.

ADOVANDRO LUIZ
FRAPORTI:662482300
30

Assinado de forma digital por
ADOVANDRO LUIZ
FRAPORTI:66248230030
Dados: 2025.12.09 16:03:30 -03'00'

ALF COM. DE ELETRODOMESTICOS LTDA EPP
ADOVANDRO LUIZ FRAPORTI
ALF COM. DE ELET. LTDA EPP
R. Padre Anchieta, 683, Sala 101, Ed. Vo Hugo
Centro, Encantado, RS, CEP 95.960-000
CNPJ 12.581.380/0001-84



MESA GINECOLÓGICA



- Gabinete confeccionado em MDF 15 mm na cor bege, composto de duas portas uma em cada lado e com prateleira interna e duas gavetas;
- Dobradiças 35 mm e corrediças telescópicas;
- Puxadores em metal cromado;
- Leito estofado em espuma densidade D28 e revestimento em courvin na cor marrom;
- Cabeceira e peseira regulável através de sistema de cremalheiras duplas unidas entre si, fabricadas em aço inoxidável, com 04 quatro posições;
- Par de pernas anatômicas, em poliuretano injetado, que permitam ajuste de altura e com mobilidade ântero-posterior.
- A fixação desta haste deverá ser feita através de uma estrutura com no mínimo 14 X 5,5 cm;
- Capacidade de 250 kg;
- Gaveta para escoamento de líquidos, em aço inox e puxador em inox.
- A gaveta deverá possuir o mesmo tamanho da abertura feito no móvel para a mesma, não podendo ficar espaço para acúmulo de sujeiras.
- A gaveta fechada não poderá ficar mais do que 2 cm internamente ao móvel.
- Dimensões: Comp. 1,85 m; larg. 0,64 m; alt. 0,76 m;
- Dimensões: Comp. 1,85 m; larg. 0,64 m; alt. na cabeceira 0,15 m e nos pés e parte central 0,10 m;
- Registro ANVISA 81513180001

Rua Argemiro Pretto, 340, Lajeadozinho, Encantado, RS, CEP 95960-000 Fone/Fax: (51) 83381400.
Insc. Est.: 037/0047800 - CNPJ: 19.338.456/0001-94



SOUZA CRUZ S.A.
CNPJ: 33.009.911/0001-39

Marca	Processo	Expediente	Assunto
DUNHILL BLUE BLEND KS (cigarro com filtro) - embalagem box.	25351.609511/2010-97	0876613/17-4	6031 - Aditamento (composição)
KENT CHOOSE CONTROL (cigarro com filtro) - embalagem box.	25351.827822/2016-91	0415429/17-1	6003 - Renovação de Registro de Produto Fumígeno - Dados Cadastrais
KENT MENTOL + BOOST MENTOL (cigarro com filtro) - embalagem box.	25351.827841/2016-02	0415216/17-6	6003 - Renovação de Registro de Produto Fumígeno - Dados Cadastrais

TABACOS CISNE BRANCO FINAMORE LTDA - ME
CNPJ: 12.389.368/0001-72

Marca	Processo	Expediente	Assunto
BALI HAI ROLL BLACK (fumo desfiado) - embalagem saco de 45g.	25351.078923/2014-01	0535140/17-5	6003 - Renovação de Registro de Produto Fumígeno - Dados Cadastrais
BALI HAI ROLL VIRGINIA (fumo desfiado) - embalagem saco de 45g.	25351.078942/2014-15	0535233/17-9	6003 - Renovação de Registro de Produto Fumígeno - Dados Cadastrais

GERÊNCIA-GERAL DE REGULAMENTAÇÃO E
BOAS PRÁTICAS REGULATÓRIAS
GERÊNCIA-GERAL DE TECNOLOGIA DE
PRODUTOS PARA A SAÚDE

RESOLUÇÃO- RE Nº 1.717, DE 29 DE JUNHO DE 2017

O Gerente-Geral de Tecnologia de Produtos para Saúde no uso das atribuições que lhe foram conferidas pela Portaria nº 383, de 8 de março de 2017, aliado ao disposto no art. 54, I, § 1º da Resolução da Diretoria Colegiada - RDC nº 61, de 3 de fevereiro de 2016, resolve:

Art. 1º Deferir as petições relacionadas à Gerência-Geral de Tecnologia de Produtos para a Saúde, na conformidade da relação anexa.

Art. 2º Esta Resolução entra em vigor na data de sua publicação

LEANDRO RODRIGUES PEREIRA

ANEXO

NOME DA EMPRESA AUTORIZAÇÃO
NOME TÉCNICO NUMERO DO PROCESSO
NOME COMERCIAL
LOCAL DE FABRICAÇÃO
MODELO(s) DO PRODUTO
CLASSE REGISTRO
PETIÇÃO(ÕES)
ABBOTT LABORATÓRIOS DO BRASIL LTDA 8.01465-0
TIROXINA (T4) 25351.056297/2017-02
Família ARCHITECT Total T4
FABRICANTE : ABBOTT IRELAND DIAGNOSTICS DIVISION - IRLANDA
ARCHITECT Total T4 Controls - 3 frascos de 8 ml cada
ARCHITECT Total T4 Calibrators - 6 frascos de 4 ml cada
ARCHITECT Total T4 Reagent Kit - Kit para 100 testes: Micro-partículas (1 frasco de 6,6 mL) e Conjugado (1 frasco de 5,9 mL)
ARCHITECT Total T4 Reagent Kit - Kit para 2000 testes: Micro-partículas (4 frascos de 27,0 mL) e Conjugado (4 frascos de 26,3 mL)
ARCHITECT Total T4 Reagent Kit - Kit para 500 testes: Micro-partículas (1 frasco de 27,0 mL) e Conjugado (1 frasco de 26,3 mL)
CLASSE : II 80146502003
8437 - IVD - Cadastro de produtos importados em família FIBRINOGENÍO 25351.208180/2017-71
Coaggpia® Fbg Reagent
FABRICANTE : SEKISUI MEDICAL CO., LTD. - JAPÃO
Coaggpia® Fbg Reagent - 10 frascos x 3 mL
CLASSE : II 80146502004
8436 - IVD - Cadastro de produto importado

ALFRS INDUSTRIA DE MOVEIS LTDA - ME 8.15131-8
Mesa para Exame 25351.200544/2017-41
MESA PARA ACOMODAÇÃO DE PACIENTES
FABRICANTE : ALFRS INDUSTRIA DE MOVEIS LTDA - ME - BRASIL
ALF-MEC A06 - MESA EXAME CLINICO ALUMINIO
ALF-MEC AC02 - MESA EXAME CLINICO AÇO CARBONO
ALF-MEC I03 - MESA EXAME CLINICO INOX
ALF-MEC M01 - MESA EXAME CLINICO MDF
ALF-MEG A04 - MESA GINECOLOGICA EM ALUMINIO
ALF-MEG AC02 - MESA GINECOLOGICA EM AÇO CARBONO
PINTURA EPOXI
ALF-MEG I03 - MESA GINECOLÓGICA EM AÇO INOX
ALF-MEG M01 - MESA EXAME GINECOLÓGICO MDF
CLASSE : I 81513180001
80026 - EQUIPAMENTO - Cadastro de Família de Equipamentos para saúde Nacional

ALLERGAN PRODUTOS FARMACÊUTICOS LTDA 8.01436-0
Material de Marcacao Cirurgica 25351.177384/2017-57
SKIN MARKING GRID
FABRICANTE : ALLERGAN INC - ESTADOS UNIDOS DA AMÉRICA
SKIN MARKING GRID - Gabarito de Aplicação.
CLASSE : I 80143609005
8031 - MATERIAL - Cadastro de Material de Uso Médico Importado

ALLIED TITANIUM EIRELI - EPP 8.02543-5
SISTEMAS DE FIXAÇÃO ORTOPÉDICOS E DISPOSITIVOS AS-SOCIADOS25351.111847/2017-02
SISTEMA DE FIXAÇÃO RÍGIDA LOCKING MEDICALFIX
FABRICANTE : ALLIED TITANIUM EIRELI - EPP - BRASIL
00.00.0320.2004PARAFUSO2.0X4MMLOCKING>
00.00.0321.2005PARAFUSO2.0X5MMLOCKING>
00.00.0322.2006PARAFUSO2.0X6MMLOCKING>
00.00.0323.2007PARAFUSO2.0X7MMLOCKING>
00.00.0324.2008PARAFUSO2.0X8MMLOCKING>
00.00.0325.2009PARAFUSO2.0X9MMLOCKING>
00.00.0326.2010PARAFUSO2.0X10MMLOCKING>
00.00.0327.2011PARAFUSO2.0X11MMLOCKING>
00.00.0328.2012PARAFUSO2.0X12MMLOCKING>
00.00.0329.2013PARAFUSO2.0X13MMLOCKING>
00.00.0330.2014PARAFUSO2.0X14MMLOCKING>
00.00.0331.2015PARAFUSO2.0X15MMLOCKING>
00.00.0332.2016PARAFUSO2.0X16MMLOCKING>
00.00.0333.2017PARAFUSO2.0X17MMLOCKING>
00.00.0334.2018PARAFUSO2.0X18MMLOCKING>
00.00.0335.2019PARAFUSO2.0X19MMLOCKING>
00.00.0336.2020PARAFUSO2.0X20MMLOCKING>
00.00.0337.2021PARAFUSO2.0X21MMLOCKING>
00.00.0338.2022PARAFUSO2.0X22MMLOCKING>
00.00.0339.2023PARAFUSO2.0X23MMLOCKING>
00.00.0340.2024PARAFUSO2.0X24MMLOCKING>
00.00.0341.2304PARAFUSO2.3X4MMLOCKING>
00.00.0342.2305PARAFUSO2.3X5MMLOCKING>
00.00.0343.2306PARAFUSO2.3X6MMLOCKING>
00.00.0344.2307PARAFUSO2.3X7MMLOCKING>
00.00.0345.2308PARAFUSO2.3X8MMLOCKING>
00.00.0346.2309PARAFUSO2.3X9MMLOCKING>
00.00.0347.2310PARAFUSO2.3X10MMLOCKING>
00.00.0348.2311PARAFUSO2.3X11MMLOCKING>
00.00.0349.2312PARAFUSO2.3X12MMLOCKING>
00.00.0350.2313PARAFUSO2.3X13MMLOCKING>
00.00.0351.2314PARAFUSO2.3X14MMLOCKING>
00.00.0352.2315PARAFUSO2.3X15MMLOCKING>
00.00.0353.2316PARAFUSO2.3X16MMLOCKING>
00.00.0354.2317PARAFUSO2.3X17MMLOCKING>
00.00.0355.2318PARAFUSO2.3X18MMLOCKING>
00.00.0356.2319PARAFUSO2.3X19MMLOCKING>
00.00.0357.2320PARAFUSO2.3X20MMLOCKING>
00.00.0358.2321PARAFUSO2.3X21MMLOCKING>
00.00.0359.2322PARAFUSO2.3X22MMLOCKING>
00.00.0360.2323PARAFUSO2.3X23MMLOCKING>
00.00.0361.2324PARAFUSO2.3X24MMLOCKING>
02.01.0525.0000MINIPLACALOCKINGDECOMPRESSÃOPARA-TRAUMA>
02.01.0526.0000MINIPLACALOCKINGFRATURA-CONDILAR>
02.01.0527.0000MINIPLACALOCKINGFRATURA-CONDILARALTA>
02.01.0528.0000MINIPLACALOCKINGFRATURACONDILARLONGA>
02.01.0529.0000MINIPLACALOCKINGFRATURACONDILARLONGA>
02.01.0530.0000MINIPLACALOCKINGSUBCONDILARESQUERDA>
02.01.0531.0000MINIPLACALOCKINGSUBCONDILARDIREITA>
02.01.0532.0000MINIPLACALOCKINGSAGITAL>
02.01.0533.0000MINIPLACALOCKINGFRATURAMENTO>
02.01.0534.0000MINIPLACALOCKINGSLIMDIREITA>
02.01.0535.0000MINIPLACALOCKINGSLIMESQUERDA>
02.01.0536.0000MINIPLACALOCKINGRETA4FUROS>
02.01.0537.0000MINIPLACALOCKINGRETA6FUROS>
02.01.0538.0000MINIPLACALOCKINGRETA8FUROS>
02.01.0539.0000MINIPLACALOCKINGRETAPLUS4FUROS>
02.01.0540.0000MINIPLACALOCKINGRETAPLUS6FUROS>
02.01.0541.0000MINIPLACALOCKINGRETAPLUS8FUROS>
02.01.0542.0000MINIPLACALOCKINGRETAPLUS16FUROS>
02.01.0543.0000MINIPLACALOCKINGPONTERETA4FUROS>
02.01.0544.0000MINIPLACALOCKINGPONTERETA6FUROS>
02.01.0545.0000MINIPLACALOCKINGTPONTE12MM>
02.01.0546.0000MINIPLACALOCKINGTOBLÍQUAESQUERDA>
02.01.0547.0000MINIPLACALOCKINGTOBLÍQUADIREITA>
02.01.0548.0000MINIPLACALOCKINGPONTEEMTOBLÍQUA-CURTAESQUERDA>
02.01.0549.0000MINIPLACALOCKINGPONTEEMTOBLÍQUAREGULARESQUERDA>
02.01.0550.0000MINIPLACALOCKINGPONTEEMTOBLÍQUAMÉDIAESQUERDA>
02.01.0551.0000MINIPLACALOCKINGPONTEEMTOBLÍQUALONGAESQUERDA>
02.01.0552.0000MINIPLACALOCKINGPONTEEMTOBLÍQUACURTADIREITA>
02.01.0553.0000MINIPLACALOCKINGPONTEEMTOBLÍQUARE-

GULARDIREITA>
02.01.0554.0000MINIPLACALOCKINGPONTEEMTOBLÍQUAMÉDIADIREITA>
02.01.0555.0000MINIPLACALOCKINGPONTETOBLLÍQUALONGADIREITA>
02.01.0556.0000MINIPLACALOCKINGPONTEEMT5X2CURTA>
02.01.0557.0000MINIPLACALOCKINGPONTEEMT5X2REGULAR>
02.01.0558.0000MINIPLACALOCKINGPONTEEMT5X2MÉDIA>
02.01.0559.0000MINIPLACALOCKINGPONTEEMT5X2LONGA>
02.01.0560.0000MINIPLACALOCKINGQUADRADA4FUROS>
02.01.0561.0000MINIPLACALOCKINGRETANGULAR6FUROS>
02.01.0562.0000MINIPLACALOCKINGLESQUERDAPONTE9MM>
02.01.0563.0000MINIPLACALOCKINGLDIREITAPONTE9MM>
02.01.0564.0000MINIPLACALOCKINGLESQUERDAPONTE12MM>
02.01.0565.0000MINIPLACALOCKINGLDIREITAPONTE12MM>
02.01.0566.0000MINIPLACALOCKINGLESQUERDAPONTE15MM>
02.01.0567.0000MINIPLACALOCKINGLDIREITAPONTE15MM>
02.01.0568.0000MINIPLACALOCKINGX>
02.01.0569.0000MINIPLACALOCKINGLEFORTESQUERDA3MM>
02.01.0570.0000MINIPLACALOCKINGLEFORTESQUERDA4MM>
02.01.0571.0000MINIPLACALOCKINGLEFORTESQUERDA5MM>
02.01.0572.0000MINIPLACALOCKINGLEFORTESQUERDA6MM>
02.01.0573.0000MINIPLACALOCKINGLEFORTESQUERDA7MM>
02.01.0574.0000MINIPLACALOCKINGLEFORTESQUERDA8MM>
02.01.0575.0000MINIPLACALOCKINGLEFORTESQUERDA10MM>
02.01.0576.0000MINIPLACALOCKINGLEFORTDIREITA3MM>
02.01.0577.0000MINIPLACALOCKINGLEFORTDIREITA4MM>
02.01.0578.0000MINIPLACALOCKINGLEFORTDIREITA5MM>
02.01.0579.0000MINIPLACALOCKINGLEFORTDIREITA6MM>
02.01.0580.0000MINIPLACALOCKINGLEFORTDIREITA7MM>
02.01.0581.0000MINIPLACALOCKINGLEFORTDIREITA8MM>
02.01.0582.0000MINIPLACALOCKINGLEFORTDIREITA10MM>
02.01.0583.0000MINIPLACALOCKINGLEFORTCOMOBLONGOESQUERDA3MM>
02.01.0584.0000MINIPLACALOCKINGLEFORTCOMOBLONGOESQUERDA4MM>
02.01.0585.0000MINIPLACALOCKINGLEFORTCOMOBLONGOESQUERDA5MM>
02.01.0586.0000MINIPLACALOCKINGLEFORTCOMOBLONGOESQUERDA6MM>
02.01.0587.0000MINIPLACALOCKINGLEFORTCOMOBLONGOESQUERDA7MM>
02.01.0588.0000MINIPLACALOCKINGLEFORTCOMOBLONGOESQUERDA8MM>
02.01.0589.0000MINIPLACALOCKINGLEFORTCOMOBLONGOESQUERDA10MM>
02.01.0590.0000MINIPLACALOCKINGLEFORTCOMOBLONGODIREITA3MM>
02.01.0591.0000MINIPLACALOCKINGLEFORTCOMOBLONGODIREITA4MM>
02.01.0592.0000MINIPLACALOCKINGLEFORTCOMOBLONGODIREITA5MM>
02.01.0593.0000MINIPLACALOCKINGLEFORTCOMOBLONGODIREITA6MM>
02.01.0594.0000MINIPLACALOCKINGLEFORTCOMOBLONGODIREITA7MM>
02.01.0595.0000MINIPLACALOCKINGLEFORTCOMOBLONGODIREITA8MM>
02.01.0596.0000MINIPLACALOCKINGLEFORTCOMOBLONGODIREITA10MM>
CLASSE : III 80254350025
80097 - MATERIAL - Registro de Sistema de Material Implantável em Ortopedia Nacional

ALLMED PRONEFRO BRASIL LTDA 8.01885-1
Equipo Para Hemodialise 25351.166370/2017-01
KIT PARA HEMODIALISE 8MM COMPLETA_38AP(Conjunto Descartável de Circulação Assistida)
FABRICANTE : ALLMED PRONEFRO PT, S.A. - PORTUGAL
Conjunto formado por: LINHA VENOSA e LINHA ARTERIAL.
CLASSE : II 80188510028
80089 - MATERIAL - Cadastro de Conjunto de Materiais de Uso Médico Importado

ARGOSLAB DISTRIBUIDORA DE PRODUTOS PARA LABORATÓRIOS LTDA 8.04648-1
ANTICORPO ANTI-FATOR INTRÍNSECO 25351.090503/2017-05
Anti-Intrinsic Factor
FABRICANTE : GA GENERIC ASSAYS GMBH - ALEMANHA
96 TESTES
CLASSE : II 80464810509
8436 - IVD - Cadastro de produto importado

ASAN PHARMACEUTICAL LTDA 8.11025-7
PLASMODIUM 25351.196158/2017-71
Asan Easy Test Malaria Pf/Pan Ag
FABRICANTE : ASAN PHARMACEUTICAL CO. LTD - CORÉIA DO SUL
Kit contendo 01 teste, 01 aplicador e 01 solução de ensaio

Consultas / Produtos para Saúde / Produtos para Saúde

Detalhes do Produto			
Nome da Empresa	ALFRS INDUSTRIA DE MOVEIS LTDA - ME		
CNPJ	19.338.456/0001-94	Autorização	8.15.131-8
Produto	MESA PARA ACOMODAÇÃO DE PACIENTES		

Modelo Produto Médico
ALF-MEG M01 - MESA EXAME GINECOLÓGICO MDF
ALF-MEG AC02 - MESA GINECOLOGICA EM AÇO CARBONO PINTURA EPOXI
ALF-MEG I03 - MESA GINECOLÓGICA EM AÇO INOX
ALF-MEG A04 - MESA GINECOLOGICA EM ALUMINIO
ALF-MEC M01 - MESA EXAME CLINICO MDF
ALF-MEC AC02 - MESA EXAME CLINICO AÇO CARBONO
ALF-MEC I03 - MESA EXAME CLINICO INOX
ALF-MEC A06 - MESA EXAME CLINICO ALUMINIO

Tipo de Arquivo	Arquivos	Expediente, data e hora de inclusão
Nenhum Arquivo Encontrado(a)		

Nome Técnico	Mesa para Exame
Registro	81513180001
Processo	25351.200544/2017-41
Fabricante Legal	<ul style="list-style-type: none">FABRICANTE: ALFRS INDUSTRIA DE MOVEIS LTDA - ME - BRASIL
Classificação de Risco	I - BAIXO RISCO
Vencimento do Registro	VIGENTE

Exportar para Excel

Exportar para PDF

Voltar



ESCADA EM INOX



- Estrutura em confeccionada em aço inoxidável;
- Degraus com revestimento em material antiderrapante;
- Pés equipados com ponteiros plásticos antiderrapantes;
- Dimensões: Alt. 41 cm; Larg. 37 cm; Prof. 38 cm;
- Dimensões dos degraus: Alt. do primeiro degrau: 20 cm; Alt. do segundo degrau: 40 cm; Comp.: 36 cm; Larg. 20 cm;
- Capacidade: 150 kg;



MESA GINECOLÓGICA



- Gabinete confeccionado em MDF 15 mm na cor bege, composto de duas portas uma em cada lado e com prateleira interna e duas gavetas;
- Dobradiças 35 mm e corrediças telescópicas;
- Puxadores em metal cromado;
- Leito estofado em espuma densidade D28 e revestimento em courvin na cor marrom;
- Cabeceira e peseira regulável através de sistema de cremalheiras duplas unidas entre si, fabricadas em aço inoxidável, com 04 quatro posições;
- Par de pernas anatômicas, em poliuretano injetado, que permitam ajuste de altura e com mobilidade ântero-posterior.
- A fixação desta haste deverá ser feita através de uma estrutura com no mínimo 14 X 5,5 cm;
- Capacidade de 250 kg;
- Gaveta para escoamento de líquidos, em aço inox e puxador em inox.
- A gaveta deverá possuir o mesmo tamanho da abertura feito no móvel para a mesma, não podendo ficar espaço para acúmulo de sujeiras.
- A gaveta fechada não poderá ficar mais do que 2 cm internamente ao móvel.
- Dimensões: Comp. 1,85 m; larg. 0,64 m; alt. 0,76 m;
- Dimensões: Comp. 1,85 m; larg. 0,64 m; alt. na cabeceira 0,15 m e nos pés e parte central 0,10 m;
- Registro ANVISA 81513180001



Sistema de Cadastramento Unificado de Fornecedores - SICAF

Declaração

Declaramos para os fins exigidos na legislação, conforme documentação registrada no SICAF, que a situação do fornecedor no momento é a seguinte:

Dados do Fornecedor

CNPJ: 31.030.858/0001-22 DUNS®: 947300855
Razão Social: MEDIC LIFE DISTRIBUIDORA DE MEDICAMENTOS LTDA
Nome Fantasia: MEDIC LIFE
Situação do Fornecedor: Credenciado Data de Vencimento do Cadastro: 22/06/2026
Natureza Jurídica: SOCIEDADE EMPRESÁRIA LIMITADA
MEI: Não
Porte da Empresa: Empresa de Pequeno

Ocorrências e Impedimentos

Ocorrência: Consta
Impedimento de Licitar: Nada Consta
Ocorrências Impeditivas indiretas: Nada Consta
Vínculo com "Serviço Público": Nada Consta (Dados obtidos do histórico)

Níveis cadastrados:

Automática: a certidão foi obtida através de integração direta com o sistema emissor. Manual: a certidão foi inserida manualmente pelo fornecedor.

I - Credenciamento**II - Habilitação Jurídica****III - Regularidade Fiscal e Trabalhista Federal**

Receita Federal e PGFN	Validade:	21/02/2026	Automática
FGTS	Validade:	14/12/2025	Automática
Trabalhista (http://www.tst.jus.br/certidao)	Validade:	24/05/2026	Automática

IV - Regularidade Fiscal Estadual/Distrital e Municipal

Receita Estadual/Distrital	Validade:	27/12/2025
Receita Municipal	Validade:	14/12/2025

V - Qualificação Técnica**VI - Qualificação Econômico-Financeira**

Validade: 30/06/2026



CONTROLADORIA-GERAL DA UNIÃO

Certidão Negativa Correccional - Entes Privados (ePAD, CGU-PJ, CEIS, CNEP e CEPIM)

Consultado: **MEDIC LIFE DISTRIBUIDORA DE MEDICAMENTOS LTDA**

CPF/CNPJ: **31.030.858/0001-22**

Certifica-se que, em consulta aos sistemas ePAD e CGU-PJ e aos cadastros CEIS, CNEP e CEPIM, mantidos pela Corregedoria-Geral da União, **NÃO CONSTAM** registros de penalidades vigentes ou de procedimentos acusatórios em andamento, relativos ao CPF/CNPJ consultado.

Destaca-se que, nos termos da legislação vigente, os referidos cadastros consolidam informações prestadas pelos entes públicos, de todos os Poderes e esferas de governo.

Os Sistemas ePAD e CGU-PJ consolidam os dados sobre o andamento dos processos administrativos de responsabilização de entes privados no Poder Executivo Federal.

O Cadastro Nacional de Empresas Inidôneas e Suspensas (CEIS) apresenta a relação de empresas e pessoas físicas que sofreram sanções que implicaram a restrição de participar de licitações ou de celebrar contratos com a Administração Pública.

O Cadastro Nacional de Empresas Punidas (CNEP) apresenta a relação de empresas que sofreram quaisquer das punições previstas na Lei nº 12.846/2013 (Lei Anticorrupção).

O Cadastro de Entidades Privadas sem Fins Lucrativos Impedidas (CEPIM) apresenta a relação de entidades privadas sem fins lucrativos que estão impedidas de celebrar novos convênios, contratos de repasse ou termos de parceria com a Administração Pública Federal, em função de irregularidades não resolvidas em convênios, contratos de repasse ou termos de parceria firmados anteriormente.

Certidão emitida às 16:34:10 do dia 05/12/2025 , com validade até o dia 04/01/2026.

Link para consulta da verificação da certidão <https://certidoes.cgu.gov.br/>

Código de controle da certidão: UAf9pMbrrozRldagem3

Qualquer rasura ou emenda invalidará este documento.



CONTROLADORIA-GERAL DA UNIÃO

Certidão Negativa Correccional - Entes Privados (ePAD, CGU-PJ, CEIS, CNEP e CEPIM)

Consultado: **JUCEMAR DE OLIVEIRA**

CPF/CNPJ: **021.943.579-04**

Certifica-se que, em consulta aos sistemas ePAD e CGU-PJ e aos cadastros CEIS, CNEP e CEPIM, mantidos pela Corregedoria-Geral da União, **NÃO CONSTAM** registros de penalidades vigentes ou de procedimentos acusatórios em andamento, relativos ao CPF/CNPJ consultado.

Destaca-se que, nos termos da legislação vigente, os referidos cadastros consolidam informações prestadas pelos entes públicos, de todos os Poderes e esferas de governo.

Os Sistemas ePAD e CGU-PJ consolidam os dados sobre o andamento dos processos administrativos de responsabilização de entes privados no Poder Executivo Federal.

O Cadastro Nacional de Empresas Inidôneas e Suspensas (CEIS) apresenta a relação de empresas e pessoas físicas que sofreram sanções que implicaram a restrição de participar de licitações ou de celebrar contratos com a Administração Pública.

O Cadastro Nacional de Empresas Punidas (CNEP) apresenta a relação de empresas que sofreram quaisquer das punições previstas na Lei nº 12.846/2013 (Lei Anticorrupção).

O Cadastro de Entidades Privadas sem Fins Lucrativos Impedidas (CEPIM) apresenta a relação de entidades privadas sem fins lucrativos que estão impedidas de celebrar novos convênios, contratos de repasse ou termos de parceria com a Administração Pública Federal, em função de irregularidades não resolvidas em convênios, contratos de repasse ou termos de parceria firmados anteriormente.

Certidão emitida às 16:34:49 do dia 05/12/2025 , com validade até o dia 04/01/2026.

Link para consulta da verificação da certidão <https://certidoes.cgu.gov.br/>

Código de controle da certidão: slCLHQcliqIYu79fvnT7

Qualquer rasura ou emenda invalidará este documento.



**ESTADO DO PARANÁ
MUNICÍPIO DE MARMELEIRO
EDITAL DE PREGÃO ELETRÔNICO Nº 90082/2025**

MEDIC LIFE DISTRIBUIDORA DE MEDICAMENTOS LTDA

CNPJ: 31.030.858.0001/22 **I.E:** 258.758.813

ENDEREÇO: RUA LUIZ CIRIMBELLI, 1659, SL 04, IMIGRANTES, TURVO/SC **CEP:** 88.930-000

FONE: (0xx48) 3525-3498

E-MAIL: mediclicita@digiplus.com.br ou medicfarma@digiplus.com.br

OBJETO: FORNECIMENTO DE EQUIPAMENTOS ELETRÔNICOS, ELETRODOMÉSTICOS E MÓVEIS EM GERAL, BRINQUEDOTECA, CÂMARA FRIA, KID PLAY, PLAYGROUND, EQUIPAMENTOS HOSPITALARES, EQUIPAMENTOS E MATERIAIS DIVERSOS (LONA PARA TATAME, TATAME, SOPRADOR DE FOLHAS, TENDA E VASOS DECORATIVOS, ETC.), ATENDENDO AS NECESSIDADES DOS DEPARTAMENTOS SOLICITANTES.

PROPOSTA DE PREÇO

ITEM	QTDE	UND	DESCRIÇÃO DO ITEM	MARCA	PREÇO UNIT.	PREÇO TOTAL
74	15	UND	FORNO MICROONDAS: com no mínimo 31 litros, - Alimentação: 127 V; - Potência mínima 1300 W; - Cor branca; - Display digital; - Luz interna; - Com função tira odor; - Classificação de eficiência energética A; - Garantia mínima de 12 meses.	AGRATTO MOD: AMICO2	R\$ 548,13	R\$ 8.221,95
					PREÇO TOTAL	R\$ 8.221,95

Valor Total por Extenso: Oito mil, duzentos e vinte e um reais e noventa e cinco centavos.

Garantia: 12 (doze) meses após entrega mediante Nota Fiscal.

Validade da Proposta: 90 (noventa) dias.

Local e Prazo de Entrega: Conforme Autorização de Fornecimento ou Empenho.

DADOS DO REPRESENTANTE QUE IRÁ ASSINAR O CONTRATO:

Nome: Jucemar de Oliveira

Nº do CPF: 021.943.579-04

Nº do RG: 3.838.803 SSP/SC

Estado civil: Casado

Cargo: Sócio administrador

Endereço Residencial: Rua Libero Bardini, 660, Edif. Residencial Mangilli, Apt. 401 – Centro – Turvo/SC, Cep 88930-000.

Rua Luiz Cirimbelli, 1659, Bairro Imigrantes – Turvo – (SC) Cep: 88.930-000
mediclicita@digiplus.com.br / medicfarma@digiplus.com.br – (48) 3525-3498



Declaramos que os preços propostos são completos, computando todos os custos necessários para o atendimento do objeto desta licitação, bem como todos os impostos, encargos trabalhistas, previdenciários, fiscais, comerciais, taxas, fretes, seguros, e quaisquer outros que incidam ou venham a incidir sobre os objetos licitados, constantes da proposta. Declaramos também que aceitamos as condições impostas por este edital e que nos submetemos ao disposto pela Lei 8.666/93 e Diplomas Complementares.

Dados Bancários:

BANCO DO BRASIL – AGENCIA: 0993-8 CONTA CORRENTE: 21.000-5

Turvo/SC, 05 de dezembro de 2025

**JUCEMAR DE
OLIVEIRA:02
194357904**

Assinado de forma
digital por JUCEMAR
DE
OLIVEIRA:02194357904
Dados: 2025.12.05
10:11:44 -03'00'

Jucemar de Oliveira
Sócio Administrador
CPF: 021.943.579-04
RG: 3.838.803

MICRO-ONDAS BRANCO

32 LITROS | AMICO2BN-01 - 1400W
AMICO2BN-02 - 1400W



Design moderno e intuitivo.
Sua casa mais bonita com o Micro-ondas Agratto. Possui 32 Litros de capacidade e 1400W de potência, descongele, prepare e aqueça suas refeições. Mais praticidade na hora da limpeza com a função Tira Odor. Pannel Digital Multifunções facilitando o seu dia a dia.



LANÇAMENTO 2024

- **Capacidade de 32 Litros**
Grande capacidade.
- **Painel Digital Multifunções**
Aquece, prepara e descongela.
- **Distribuição de calor uniforme**
Prepare e aqueça seus alimentos de maneira rápida e eficiente.
- **Facilidade para limpar**
Função tira odor e pintura especial interna e externa.
- **Função manter aquecido**
Deixe suas refeições na temperatura ideal por mais tempo.
- **Função LOC**
Mantenha sua cozinha segura.



Garantia de 12 Meses.*

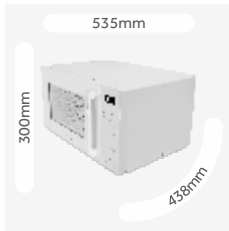

CARACTERÍSTICAS													
SKU	Descrição	Voltagem	Modelo	Caixa	Cód. de Barras	EMP.	Peso BRU.	Peso LIQ.	CxLxA mm	M³	QTD.	Potência	Freq.
16650	MICRO-ONDAS AMICO2BN-01 BRANCO 32L 1400W 127V AGRATTO	127V	AMICO2BN-01	UN	7898461976704	8	15,020Kg	13,055Kg	565x440x324	0,0805	1	1400W	60Hz
16651	MICRO-ONDAS AMICO2BN-02 BRANCO 32L 1400W 220V AGRATTO	220V	AMICO2BN-02	UN	7898461976711	8	15,020Kg	13,055Kg	565x440x324	0,0805	1	1400W	60Hz

A Agratto reserva-se o direito de proceder, sem prévio aviso, a modificações técnicas que julgar conveniente | Pesos e medidas dos produtos e embalagens podem ter variação de ±5% | *De acordo c/ garantia do manual de instruções | Produto Nacional



AGRATTO

agratto.com.br



Segurança



OCP 0040

Todas as imagens desta ficha são meramente ilustrativas.



Sistema de Cadastramento Unificado de Fornecedores - SICAF

Declaração

Declaramos para os fins exigidos na legislação, conforme documentação registrada no SICAF, que a situação do fornecedor no momento é a seguinte:

Dados do Fornecedor

CNPJ: 60.173.263/0001-24
Razão Social: IMPACTO ADMINISTRACAO E EFICIENCIA LTDA
Nome Fantasia: IMPACTO ADMINISTRACAO E EFICIENCIA
Situação do Fornecedor: Credenciado Data de Vencimento do Cadastro: 18/11/2026
Natureza Jurídica: SOCIEDADE EMPRESÁRIA LIMITADA
MEI: Não
Porte da Empresa: Micro Empresa

Ocorrências e Impedimentos

Ocorrência: Nada Consta
Impedimento de Licitar: Nada Consta
Ocorrências Impeditivas indiretas: Nada Consta
Vínculo com "Serviço Público": Nada Consta (Dados obtidos do histórico)

Níveis cadastrados:

Automática: a certidão foi obtida através de integração direta com o sistema emissor. Manual: a certidão foi inserida manualmente pelo fornecedor.

I - Credenciamento**II - Habilitação Jurídica****III - Regularidade Fiscal e Trabalhista Federal**

Receita Federal e PGFN	Validade:	31/05/2026	Automática
FGTS	Validade:	22/12/2025	Automática
Trabalhista (http://www.tst.jus.br/certidao)	Validade:	01/06/2026	Automática

IV - Regularidade Fiscal Estadual/Distrital e Municipal

Receita Estadual/Distrital	Validade:	29/01/2026
Receita Municipal	Validade:	10/01/2026

VI - Qualificação Econômico-Financeira

Validade: 30/04/2026



CONTROLADORIA-GERAL DA UNIÃO

Certidão Negativa Correccional - Entes Privados (ePAD, CGU-PJ, CEIS, CNEP e CEPIM)

Consultado: **IMPACTO ADMINISTRACAO E EFICIENCIA LTDA**

CPF/CNPJ: **60.173.263/0001-24**

Certifica-se que, em consulta aos sistemas ePAD e CGU-PJ e aos cadastros CEIS, CNEP e CEPIM, mantidos pela Corregedoria-Geral da União, **NÃO CONSTAM** registros de penalidades vigentes ou de procedimentos acusatórios em andamento, relativos ao CPF/CNPJ consultado.

Destaca-se que, nos termos da legislação vigente, os referidos cadastros consolidam informações prestadas pelos entes públicos, de todos os Poderes e esferas de governo.

Os Sistemas ePAD e CGU-PJ consolidam os dados sobre o andamento dos processos administrativos de responsabilização de entes privados no Poder Executivo Federal.

O Cadastro Nacional de Empresas Inidôneas e Suspensas (CEIS) apresenta a relação de empresas e pessoas físicas que sofreram sanções que implicaram a restrição de participar de licitações ou de celebrar contratos com a Administração Pública.

O Cadastro Nacional de Empresas Punidas (CNEP) apresenta a relação de empresas que sofreram quaisquer das punições previstas na Lei nº 12.846/2013 (Lei Anticorrupção).

O Cadastro de Entidades Privadas sem Fins Lucrativos Impedidas (CEPIM) apresenta a relação de entidades privadas sem fins lucrativos que estão impedidas de celebrar novos convênios, contratos de repasse ou termos de parceria com a Administração Pública Federal, em função de irregularidades não resolvidas em convênios, contratos de repasse ou termos de parceria firmados anteriormente.

Certidão emitida às 16:40:22 do dia 05/12/2025 , com validade até o dia 04/01/2026.

Link para consulta da verificação da certidão <https://certidoes.cgu.gov.br/>

Código de controle da certidão: wh7h75Z2F96cTF1zcGSt

Qualquer rasura ou emenda invalidará este documento.



CONTROLADORIA-GERAL DA UNIÃO

Certidão Negativa Correccional - Entes Privados (ePAD, CGU-PJ, CEIS, CNEP e CEPIM)

Consultado: **DUDILYAN RAFAEL PADILHA**

CPF/CNPJ: **077.808.929-05**

Certifica-se que, em consulta aos sistemas ePAD e CGU-PJ e aos cadastros CEIS, CNEP e CEPIM, mantidos pela Corregedoria-Geral da União, **NÃO CONSTAM** registros de penalidades vigentes ou de procedimentos acusatórios em andamento, relativos ao CPF/CNPJ consultado.

Destaca-se que, nos termos da legislação vigente, os referidos cadastros consolidam informações prestadas pelos entes públicos, de todos os Poderes e esferas de governo.

Os Sistemas ePAD e CGU-PJ consolidam os dados sobre o andamento dos processos administrativos de responsabilização de entes privados no Poder Executivo Federal.

O Cadastro Nacional de Empresas Inidôneas e Suspensas (CEIS) apresenta a relação de empresas e pessoas físicas que sofreram sanções que implicaram a restrição de participar de licitações ou de celebrar contratos com a Administração Pública.

O Cadastro Nacional de Empresas Punidas (CNEP) apresenta a relação de empresas que sofreram quaisquer das punições previstas na Lei nº 12.846/2013 (Lei Anticorrupção).

O Cadastro de Entidades Privadas sem Fins Lucrativos Impedidas (CEPIM) apresenta a relação de entidades privadas sem fins lucrativos que estão impedidas de celebrar novos convênios, contratos de repasse ou termos de parceria com a Administração Pública Federal, em função de irregularidades não resolvidas em convênios, contratos de repasse ou termos de parceria firmados anteriormente.

Certidão emitida às 16:40:48 do dia 05/12/2025 , com validade até o dia 04/01/2026.

Link para consulta da verificação da certidão <https://certidoes.cgu.gov.br/>

Código de controle da certidão: F8x0mDywNvT1jGyhMrxp

Qualquer rasura ou emenda invalidará este documento.



PREGÃO ELETRÔNICO Nº 082/2025

Para: MUNICIPIO DE MARMELEIRO

Data: 04/12/2025

Nome da empresa: IMPACTO ADMINISTRACAO E EFICIENCIA LTDA

Endereço: Avenida Nossa Senhora da Penha, Nº; 2598, , Santa Luíza, CEP: 29045-402

Cidade: Vitória

Estado: ES

CNPJ: 60.173.263/0001-24

Sócios: DUDILYAN RAFAEL PADILHA

E-mail(s): licitacao@impactoade.com.br

Telefone de Contato:

Responsável representando a empresa em todas as questões jurídicas: Sr. DUDILYAN RAFAEL PADILHA, solteiro, CPF nº 07780892905, Carteira de Identidade nº 4708899, órgão expedidor SSP - SC.

Informações Bancárias: Conta bancária vinculada ao cadastro - Banco do Brasil S.A (1) - Agência: 3078-3 - C/C: 44105-8

ITENS						
REF	ITEM	UNID.	QTD	MARCA/LINHA	PREÇOS (R\$)	
					P. UNIT.	P. TOTAL
108	SECADORA DE ROUPAS: potência mínima de 2000w, capacidade mínima de roupa molhada 10kg, consumo 110V/220V, com manual de instruções, cor branca, dimensões aproximadas do produto AxLxP: 81,5x61x58cm, garantia mínima de 12 meses, com ciclos: super carga, edredom, carga alta, carga média, carga baixa, desodorizador de ar frio, eliminação de fiapos, mecanismo anti-rugas, led indicador de limpeza de filtro, programa certo e tecnologia passa fácil, painel superior, pés niveladores, porta com sistema de segurança, porta reversível, programas de secagem: roupas normal e roupa delicada, timer, peso líquido aproximado do produto 42,4kg.	Unid.	5	WANKE SA / WANKE / Comfort / Secadora 12Kg-110v	R\$ 2.314,61 (dois mil, trezentos e quatorze reais e sessenta e um centavos)	R\$ 11.573,05 (onze mil, quinhentos e setenta e três reais e cinco centavos)

DUDILYAN RAFAEL PADILHA
SÓCIO ADMINISTRADOR



VALOR TOTAL	R\$ 11.573,05 (onze mil, quinhentos e setenta e três reais e cinco centavos)
-------------	---

Condições Gerais

PRAZO DE VALIDADE: 90 (noventa) dias, a contar da data de sua apresentação, A CONTAR DA DATA DE SUA APRESENTAÇÃO.

PRAZO DE PAGAMENTO: 15 (quinze) dias, contados do recebimento do produto e da Nota Fiscal/Fatura.

LOCAL E PRAZO DE ENTREGA: 15 (quinze) dias, contados da data de sua solicitação.

DECLARO, QUE AS MERCADORIAS OFERECIDAS ESTÃO EM CONFORMIDADE COM TODAS AS ESPECIFICAÇÕES EXIGIDAS NO EDITAL.

DECLARO QUE OS VALORES APRESENTADOS JÁ INCLUEM TODOS OS CUSTOS DIRETOS E INDIRETOS RELACIONADOS, COMO TRIBUTOS, ENCARGOS SOCIAIS, MATERIAIS, DESPESAS ADMINISTRATIVAS, SEGURO, FRETE E LUCRO.

DECLARO QUE CUMPRIREMOS INTEGRALMENTE AS CONDIÇÕES ESTABELECIDAS NO EDITAL E NOS TERMOS DE REFERÊNCIA, GARANTINDO TOTAL ADERÊNCIA AO OBJETO DA LICITAÇÃO.

- A apresentação da proposta implicará na plena aceitação das condições estabelecidas neste edital e seus anexos.
- Declaro que a proponente atende aos requisitos de habilitação e o declarante atesta a veracidade das informações prestadas (art. 63, I, da Lei nº 14.133/2021).
- As mercadorias ofertadas atendem todas as especificações exigidas no Edital.
- Os preços indicados contemplam todos os custos diretos e indiretos incorridos na data da apresentação desta proposta incluindo, entre outros: tributos, encargos sociais, material, despesas administrativas, seguro, frete e lucro.
- Cumpre as condições estabelecidas para efeito de habilitação, nos termos

DUDILYAN RAFAEL PADILHA
SÓCIO ADMINISTRADOR



do disposto no inciso VII, do artigo 4º da Lei 10.520/02, de 17 de julho de 2002;

- Para fins do disposto no inciso VI do art. 68 da Lei nº 14.133/21, não emprega menor de dezoito anos em trabalho noturno, perigoso ou insalubre e não emprega menor de dezesseis anos. Encontrando-se em situação regular perante o Ministério do Trabalho, no que se refere à observância do disposto no inciso XXXIII do artigo 7º da Constituição Federal.
- Não pesa contra si declaração de inidoneidade para licitar ou contratar, expedida em face do disposto no art. 155 da Lei 14.133/21.
- Não possuir parentesco até o 3º grau civil, afim ou consanguíneo, com qualquer servidor ou ocupante de função de confiança deste órgão licitador.
- Não haver em seu quadro societário nenhum sócio majoritário que esteja impedido de contratar com o poder público por aplicação do art. 12, incisos I, II e III, cumulado com os arts. 9 a 11, da Lei 8.429, de 02 de junho de 1992, assim como, caso venha a ser declarado vencedor da licitação acima referida, com a consequente assinatura do contrato, me comprometo a comunicar o Poder Público caso haja o impedimento acima supervenientemente à assinatura do contrato;
- Não possui em seu quadro de pessoal servidor público do Poder Executivo Municipal, exercendo funções técnicas, econômica, financeira, trabalhista, gerência, administração ou tomada de decisão, ou que deles, seja cônjuge, companheiro ou parente em linha reta, colateral ou por afinidade, até o terceiro grau (inciso IV, do art. 14 da Lei 14.133).
- Nos termos do art. 14, da Lei nº 14.133, não possui como sócio ou procurador, servidor público efetivo ou não, ainda que licenciado do cargo, nem mantém vínculo de natureza técnica, comercial, econômica, financeira, trabalhista ou civil com dirigente da Administração Pública ou que deles seja cônjuge, companheiro ou parente em linha reta, colateral ou por afinidade, até o terceiro grau.
- Examinou o presente Edital e seus anexos, e que concorda com seu conteúdo e submete-se a todas as exigências estabelecidas no mesmo, e que a proposta apresentada está em conformidade com as exigências editalícias;
- Sob as penas da lei, em especial o art. 299 do Código Penal Brasileiro, que a proposta apresentada para participar desta licitação foi elaborada de maneira independente o conteúdo da proposta não foi, no todo ou em parte, direta ou indiretamente, informado, discutido ou recebido de

DUDILYAN RAFAEL PADILHA
SÓCIO ADMINISTRADOR



qualquer outro participante potencial ou de fato desta licitação por qualquer meio ou por qualquer pessoa; a intenção de apresentar a proposta elaborada para participar da licitação não foi informada, discutida ou recebida de qualquer outro participante potencial ou de fato desta licitação, por qualquer meio ou por qualquer pessoa; que não tentou, por qualquer meio ou por qualquer pessoa, influir na decisão de qualquer outro participante quanto a participar ou não da referida licitação; que o conteúdo da proposta apresentada para participar da licitação não será, no todo ou em parte, direta ou indiretamente, comunicado ou discutido com qualquer outro participante antes da adjudicação do objeto da referida licitação; que o conteúdo da proposta apresentada não foi, no todo ou em parte, direta ou indiretamente, informado, discutido ou recebido de qualquer integrante do órgão licitante antes da abertura oficial das propostas; e que está plenamente ciente do teor e da extensão desta declaração e que detém plenos poderes e informações para firmá-la;

- Até a presente data, inexistem fatos supervenientes impeditivos para sua habilitação no presente processo licitatório, estando ciente da obrigatoriedade de declarar ocorrências posteriores;
- Os documentos apresentados são fiéis e verdadeiros;
- Os documentos apresentados de origem não eletrônica conferem com os seus respectivos originais, nos termos do que dispõe o art. 3º, inciso 2º da Lei Federal nº 13.726/2018;
- Não possui, em sua cadeia produtiva, empregados executando trabalho degradante ou forçado, observando o disposto nos incisos III e IV do art. 1º e no inciso III do art. 5º da Constituição Federal;
- Prazo de início de fornecimento/execução dos serviços de acordo com o estabelecido no termo de referência (anexo) do edital desse processo.

DUDILYAN RAFAEL PADILHA
SÓCIO ADMINISTRADOR

CATÁLOGO(S) ITEM 108
MARCA WANKE



SECADORAS

PRATICIDADE E ECONOMIA DE ESPAÇO.

COMFORT

12 KG

DE ROUPA ÚMIDA

A MAIOR DA
CATEGORIA

12 programas de secagem

Fácil de usar

Trava de segurança no painel

Exclusivos pegadores laterais

Tambor de inox



Especificações

COMFORT
12 KG

Timer	-		
Tensão	127V	220V	
Potência	1600 W	1800 W	
Cubagem	0,322		
Peso bruto	36		
Cores	○		

Muita roupa pra secar?
NÃO TEM MAU TEMPO.

NOVA SECADORA
COMFORT 12 KG



12 programas de secagem.
Maior eficiência e cuidado com as roupas.



Sistema reversível.
Garante uma secagem uniforme.



Capacidade para 12 kg de roupa úmida.
A maior da categoria.



Fácil de usar.
Painel de controle intuitivo.



Trava de segurança no painel.
Impede a alteração da programação por crianças.



Tambor de inox.
Vida útil mais longa, aquecimento mais rápido e maior eficiência na distribuição do calor.



Sensor de Umidade.
Desliga sozinha quando as roupas estão 100% secas.



Filtro de Fiapos.
Coleta os fiapos, mantendo as roupas limpas.

Cor disponível



wanke

www.wanke.com.br



CÓDIGO	DESCRIÇÃO	PESO LÍQUIDO	PESO BRUTO	COR
11450011	SECADORA DE ROUPAS SWSA120P 127V60HZ - COMFORT	30,85 KG	34,55 KG	BRANCA
11450012	SECADORA DE ROUPAS SWSA120P 220V50-60HZ - COMFORT	30,85 KG	34,55 KG	BRANCA

DIM. DO PRODUTO (A x L x P)	DIM. DA EMBALAGEM (A x L x P)	EAN	NCM	CUBAGEM / M3
84,5 x 59,5 x 52,5 (cm)	87,5 x 64,5 x 57,0 (cm)	7890052001390	84512990	0,322
84,5 x 59,5 x 52,5 (cm)	87,5 x 64,5 x 57,0 (cm)	7890052001406	84512990	0,322

PARA BAIXAR IMAGENS, ACESSE:

<https://links.wanke.com.br/?c=imagens&l=secadora-piso-Wanke-SWSA120P-12kg>

Secadora de Roupas Wanke

Obrigado por adquirir a Secadora de Roupas Wanke, mais um excelente produto com a qualidade, garantia e tradição da Wanke S.A.

Ao adquirir a Secadora de Roupas Wanke, você escolheu um produto projetado para proporcionar mais agilidade e facilidade na secagem de suas roupas, além de ser um produto de extrema utilidade para seu lar. Leia este manual atentamente para conhecer sua nova Secadora e siga as instruções para instalar e usá-la com segurança.

Instalação

A Instalação da Secadora de Roupas Wanke é fácil e simples, não necessitando um técnico especializado. Você mesmo poderá instalá-la, seguindo as orientações contidas neste manual.

- Antes de instalar e ligar a sua secadora verifique se a tensão da instalação elétrica de sua residência é compatível com a tensão informada na etiqueta do número de série da secadora.
- Não utilize extensões ou benjamins para ligar sua secadora na tomada, pois isso poderá ocasionar sobrecarga na instalação elétrica de sua residência, além de danificar o produto.
- A tomada elétrica, os disjuntores e a fiação elétrica deverão suportar a potência informada na etiqueta do número de série disposta atrás da secadora. Certifique-se de que a tomada em que será ligado o produto está instalada em conformidade com as normas NBR14136 e NBR5410. A instalação elétrica desta tomada deve ser protegida por um disjuntor de 16 amperes. Em caso de dúvida, entre em contato com um eletricitista de sua confiança.
- Instale a secadora em LOCAL VENTILADO, sobre uma superfície plana, nivelada e antiderrapante, fora do alcance da chuva, do sol e outras fontes de calor.
- Não apoie a secadora sobre uma máquina de lavar ou outros equipamentos.

ATENÇÃO: O aparelho não deve ser instalado atrás de uma porta com tranco, de uma porta deslizante ou de uma porta com dobradiça no lado oposto ao da secadora, de modo que a abertura total da porta da secadora que restrita.

- Antes de realizar a instalação, verifique se as distâncias mínimas entre móveis, nichos ou teto sejam atendidas. Observe a figura ao lado.
- Para melhor eficiência de secagem, mantenha boa ventilação ao redor da secadora ou utilize dutos (disponíveis em lojas especializadas) para canalizar o ar úmido para fora do ambiente.

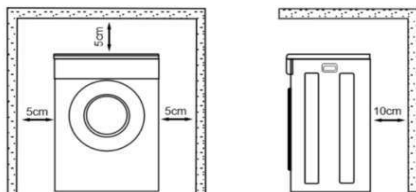

Priorizando a sustentabilidade, a Wanke se associou a ABREE, que é uma entidade gestora que gerencia a logística reversa do seu produto e suas embalagens dando assim o destino ambientalmente correto para elas. Para localizar um ponto de recebimento mais próximo a você ou conhecer mais sobre a ABREE acesse o site: <http://abree.org.br>, ou utilize o QRCode ao lado.



Instruções de Segurança

- A Secadora Wanke foi desenvolvida exclusivamente para uso doméstico e para secagem de roupas ou materiais têxteis lavados em água.
- Este aparelho não se destina à utilização por pessoas (incluindo crianças) com capacidades físicas, sensoriais ou mentais reduzidas, ou por pessoas com falta de experiência e conhecimento, a menos que tenham recebido instruções referentes à utilização do aparelho ou estejam sob a supervisão de uma pessoa responsável pela sua segurança.
- Crianças devem ser supervisionadas para não brincar com o aparelho.
- Não coloque este equipamento sobre tapetes ou objetos que possam obstruir a passagem de ar ou interfiram em sua estabilidade. Não utilize o produto sobre mesas ou bancadas que não tenham estabilidade e resistência adequadas.
- Nunca deixe o aparelho conectado à tomada quando não estiver em uso.
- Não utilize a secadora com o cabo de alimentação ou plugue danificado. Se o cabo de alimentação estiver danificado, ele deve ser substituído pela Rede de Assistência Técnica Wanke, a fim de evitar riscos.
- Não coloque nada sobre o gabinete de sua secadora e não obstrua as aberturas de ventilação.
- Não deixe sua secadora ligada enquanto estiver ausente de sua residência. O processo de secagem deverá contar com acompanhamento e supervisão.
- Itens manchados com substâncias como óleo de cozinha, acetona, álcool, gasolina, querosene, removedores de manchas, terebintina, ceras e removedores de cera devem ser lavados em água quente com uma quantidade extra de detergente antes de serem secos na secadora.
- Não seque roupas que não tenham sido lavadas adequadamente.
- A secadora não deve ser utilizada se produtos químicos industriais foram utilizados para limpeza.
- Itens como espuma de borracha (espuma de látex), toucas de banho, tecidos impermeáveis, peças e roupas com borracha ou travessieiros equipados com almofadas de espuma de borracha não devem ser secos na secadora.
- Certifique-se sempre de que os bolsos das roupas estejam vazios antes de serem secos na secadora. Remova todos os objetos dos bolsos como isqueiros e fósforos.
- O coletor de fiapos deve ser limpo com frequência. Antes de cada uso, limpe o filtro de fiapos (disposto na porta da secadora) e remova qualquer poeira ou detrito que esteja em qualquer parte da secadora. Não deixe pó ou fiapos acumularem dentro e fora da secadora. A secadora sempre deve ser limpa antes de cada uso.
- O ar de exaustão não deve ser descarregado no mesmo cano usado para exaustão de fumaça de aparelhos que queimam gás ou outros combustíveis.
- deve ser fornecida ventilação adequada para evitar o refluxo de gases para a sala provenientes de aparelhos que queimam outros combustíveis, incluindo lareiras.
- Amaciadores de roupas, ou produtos similares, devem ser usados conforme especificado pelas instruções dos produtos.
- A secadora é equipada com um protetor térmico que desativa a resistência em caso de superaquecimento. Caso a sua secadora não esteja aquecendo, aperte firmemente o BOTÃO VERMELHO disposto atrás da secadora para reativar o protetor térmico.
- ATENÇÃO:** Nunca interrompa o ciclo de secagem ou desligue o aparelho antes do final do programa em operação a não ser que os itens sejam rapidamente removidos e espalhados, de maneira a dissipar o calor remanescente.
- AVISO:** O aparelho não deve ser alimentado através de um dispositivo de comutação externo, como um temporizador, ou conectado a um circuito que seja regularmente ligado e desligado por uma concessionária.

Utilizando sua secadora

- Antes de cada uso, limpe o filtro de fiapos (disposto na porta da secadora) e remova qualquer poeira ou detrito que esteja em qualquer parte da secadora.

CUIDADO: Retire o plugue da tomada antes de realizar qualquer intervenção ou limpeza da secadora.

IMPORTANTE: A não limpeza do filtro de fiapos ou do produto acarreta aumento do consumo de energia elétrica, secagem insuficiente, danos a secadora e em casos extremos pode causar incêndio.

- **As roupas DEVEM ser torcidas ou centrifugadas após a lavagem, retirando o excesso de água.**

- Não seque roupas que tenham botões ou acessórios que possam danificar a secadora ou rasgar outras roupas. Sugere-se virar as roupas ao avesso para proteger eventuais botões ou apliques.

- Coloque as roupas na secadora distribuindo-as no cesto.

- Nunca ultrapasse a **capacidade máxima de 7kg de roupa seca** (12kg de roupa úmida).

- **Apenas coloque roupas até 2/3 do volume do cesto.** Durante a secagem, as roupas naturalmente irão se expandir, ocupando todo o volume do cesto.

- Feche a porta, conecte o plugue na tomada e proceda a programação do ciclo de secagem.

ATENÇÃO:

Certifique-se que a porta esteja CORRETAMENTE fechada. Um dispositivo de segurança impede o funcionamento da secadora com a porta aberta alertando o consumidor através de um aviso sonoro.

Programando o Ciclo de Secagem

- Para ligar o produto, aperte o botão LIGA/DESLIGA.

- Aperte o botão TEMPO repetidamente para selecionar o tempo de secagem mais adequado de acordo com a TABELA DE PROGRAMAS no painel.

- Caso deseje ajustar a temperatura de secagem, selecione o TEMPO "70min" e aperte o botão TEMPERATURA repetidamente para selecionar a temperatura de secagem mais adequada de acordo com a TABELA DE PROGRAMAS no painel.

- Através do botão PASSA FACIL, ative ou desative a função para que a secadora realize movimentos extras para ajudar a desamassar a roupa após o término da secagem.

- Aperte o botão INICIAR/PAUSA para iniciar o ciclo.

- Caso a porta da secadora seja aberta durante a secagem, o ciclo é interrompido. Feche a porta COMPLETAMENTE e aperte o botão INICIAR/PAUSA para continuar o ciclo de secagem.

- Caso deseje bloquear/desbloquear o painel da secadora para evitar que crianças alterem a programação durante o ciclo, aperte os botões TEMPERATURA e TEMPO ao mesmo tempo.

- Ao término da secagem, a secadora emite um sinal sonoro e se desliga automaticamente.

Para evitar a reabsorção de umidade, imediatamente retire as roupas da secadora e guarde-as.

IMPORTANTE: A tabela de programas é apenas sugestiva. SEMPRE siga as recomendações do fabricante das roupas em relação a forma de secagem.

Certificado de Garantia

Para sua orientação e garantia do produto, é importante que você leia e compreenda todas as instruções de uso, ficando expressas as seguintes condições:

1 A Wanke S.A. garante este produto pelo prazo de 01 ano, a contar da data de emissão da nota fiscal de compra para o primeiro adquirente, quando comprovada a existência de defeitos de material ou de fabricação. Os três primeiros meses desta garantia são exigidos pela lei nº 8078, de 11 de setembro de 1990. Os últimos nove meses constituem uma cobertura adicional concedida pela Wanke S.A.

2 Constatado o defeito, o consumidor deverá procurar o **Assistente Técnico Autorizado** mais próximo ou entrar em contato com a fábrica. Localize o assistente em www.wanke.com.br.

3 Durante o prazo de garantia, as partes, peças e componentes eventualmente defeituosos, serão substituídos gratuitamente, bem como a mão de obra, **correndo por conta do proprietário as despesas de frete e seguro decorrentes da remoção do produto para conserto.**

4 Esta garantia perderá totalmente sua validade se ocorrer qualquer uma das hipóteses a seguir expressas:

- O produto não for utilizado apenas para uso doméstico;
- Na instalação ou uso, não forem cumpridas as especificações recomendadas neste manual;
- Não forem cumpridas as instruções de uso do manual de instruções;
- O produto sofrer alterações ou consertos feitos por pessoas não autorizadas pela **Wanke S.A.**;
- As etiquetas de identificação forem alteradas, rasuradas ou removidas;
- O produto foi conectado a alguma tensão elétrica não condizente com a marcada no produto;
- Se qualquer peça, parte ou componente agregado ao produto se caracterizar como não original adaptado ou que não tiver as especificações técnicas de projeto;
- O aparelho tiver recebido maus tratos ou for exposto à ação do tempo;
- Falhas de funcionamento do produto, decorrentes da falta de limpeza e excesso de resíduos, ou ainda, decorrente da existência de objetos no seu interior, que forem estranhos ao seu funcionamento e finalidade de utilização.

5 A garantia não cobre:

- Despesas e danos ocorridos durante o transporte do produto para conserto (riscos, amassados ou quebras) e de instalação do produto, ou quando não for constatado nenhum defeito;
- A substituição de peças danificadas durante o transporte ou em decorrência de exposição a intempéries (chuva ou sol).

6 A Wanke S.A. não autoriza nenhuma pessoa ou entidade a assumir em seu nome qualquer outra responsabilidade relativa à garantia de seus produtos além das aqui explicitadas.

7 A Wanke S.A. reserva-se o direito de, a qualquer tempo, revisar, alterar ou descontinuar os aparelhos "Wanke", inclusive as condições aqui descritas, sem que isto incida em qualquer responsabilidade ou obrigação para com a Assistência Técnica, Revendedor, Comprador ou Terceiros.

Para uma correta manutenção da sua **Secadora de Roupas Wanke**, utilize o **Serviço Autorizado Wanke de Assistência Técnica**.

Acesse nossa lista de assistência técnicas utilizando o QRCode ao lado ou visite o nosso site: <http://www.wanke.com.br/assistencia-tecnica>

Este manual de instruções também está disponível em formato digital no site <http://www.wanke.com.br/assistencia-tecnica>



WANKE S.A.

Rodovia BR 470, 2800 - Caixa Postal 16
Fone/Fax: +55 47 3301 2511 - CEP 89130 000
Indaial - Santa Catarina - Brasil

www.wanke.com.br - falecom@wanke.com.br